Bericht vom Klubturnier 2019 B3 – Klasse

Theo Gollasch

Beim Blick auf die ELO – Zahlen in dieser Gruppe vor Turnierbeginn sah ich mit Michael Elbracht und Thomas Stark zwei bekannte Gesichter in der Favoritenstellung. Dazu dann aber mit Tomasz Nawrat (ELO 2067) den vermutlich stärksten Spieler. In dieser Gruppe lief aber vieles ganz anders . Außer David Chyzynski (10. Platz, 1,0 P) konnte hier jeder wichtige Punkte auch gegen vorne liegende Spieler erzielen. So konnte nur einer der 6 Erstplatzier-ten gegen meinen Oldiefreund Hans J. Schulz gewinnen ! Mit 3,5 P auf Platz 9 und Absteiger ? Das geht gar nicht ! Hans J. wird sicherlich auch nächstes Jahr wieder B – Klasse spielen dürfen ! Leider gab es wichtige kampflose Partien in dieser Gruppe. Am Ende verdiente sich Da Huo (ELO nur 1771) den ersten Platz (obwohl er gegen die 6 Nächstplatzierten Spieler nur 50% holte) mit einem halben Punkt Vorsprung und 6,0 P. (ähnlich also wie Leon Apitzsch in B1). Herzlichen Glückwunsch an Da ! Den zweiten Platz erreichte (nach Wer-tung) Roman Kurley. Mit der schwächsten ELO – Zahl (1732) gestartet schaffte er drei Schwarzsiege (!!) gegen die Mitkonkurrenten. Auch Valentin Genov, Florian Lezynski und Johannes Blome spielten ein gutes Turnier ! Leider fehlen die Aufzeichnungen zu mehreren wichtigen Partien. So folgen nun zwei Partien von Valentin, die ich noch am besten fand:

Valentin Genov – Da Huo 1. d4 – Sf6 2. c4 – e6 3. Sc3 – Lb4 4. f3 – d5 5. a3 – Lc3x 6. bxc3 – c5 7. cxd5 – Sd5x 8. Dd2 – cxd4 9. cxd4 – f5 (?) solider war 0-0 oder Sc6 10. e3 (!) (nicht gleich e4) – 0-0 11. Ld3 – Sc6 12. Se2 – Dh4+ 13. Sg3 – f4 14. exf4 – Sf4x 15. Le4 – Se7 (?) (besser Tad8 16. Lb2 – Sh5) 16. 0-0 – Sed5 17. Se2 (!) – Df6 ? (die schwarze Stellung war noch gut spielbar nach 16…..Se2x ! 17. De2x und dann Df6 und Td8) 18. Sf4x (!) Diese Abwicklung führt nun zu einem klaren Tempovorteil von Weiß ! --Sf4x 19. Df4x – Df4x 20. Lf4x – Tf4x 21. Tac1 – Ld7 (?) (Tf7 war viel zäher) 22. Lb7x – Td8 23. Le4 – (der Turm f4 steht einfach zu schlecht) La4 24. Tc7 – a6 25. Tb1 – Lb5 26. a4 – La4x 27. Tbb7 – h5 28. Tg7x+ - Kf8 29. Lh7 ! - Ke8 30. Tg8+ - Tf8 31. Lg6++

Tomasz Nawrat – Valentin Genov 1. e4 – c5 2. Sf3 – d6 3. d4 – cxd4 4. Sd4x – Sf6 5. Sc3 – a6 6. Le2 - e6 (oder e5) 7. 0-0 – Dc7 8. Lg5 – Sbd7 9. f4 – h6 10. Lh4 – Le7 11. Kh1 – b5 12. a3 – Lb7 13. Lf3 (Diagramm)
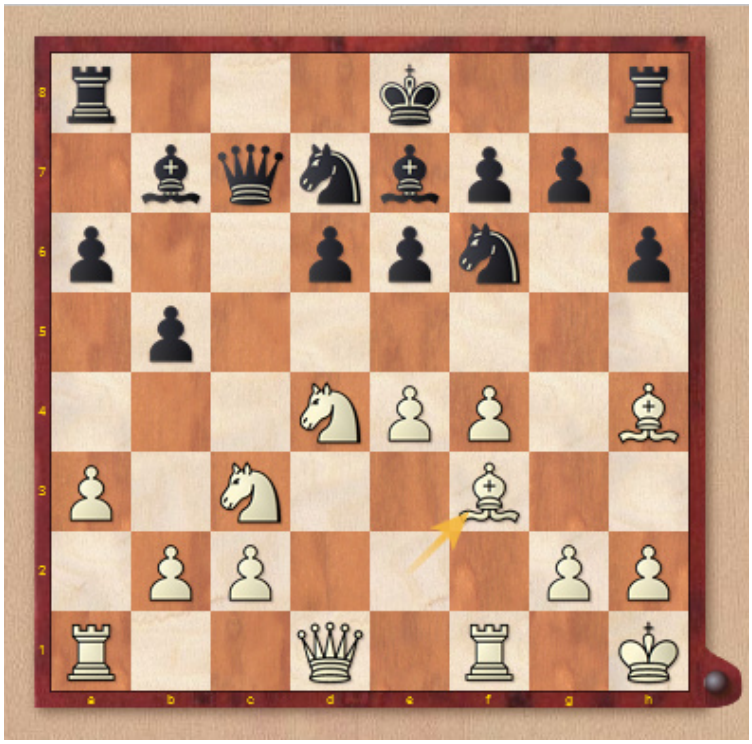
Sc5 (?) (g5 ! bringt Schwarz etwas in Vorteil sowohl nach hxg5 als auch nach Lg3) 14. e5 ! (damit kommt weiß nun in Vorteil) – dxe5 (?) besser gleich Sfe4 und Schwarz bleibt vorerst am Leben !) 15. fxe5 – Sfe4 16. Se4x – Se4x 17. Se6x (?) (besser war Le4x – Le4x und nun Dg4 !) – De5x 18. Le7x – De6x ? (Nach Ke7x (!) zeigt Fritz 0,00 an !) Nun steht der weiße Läufer auf b4 zu stark. 19. Lb4 – a5 20. Le4x – Le4x 21. Lc5 – Dd5 22. De2 – Tb8 (?) (0-0-0 war die letzte Chance) 23. b4 – a4 24. Tae1 – f5 25. Dh5+ - Kd7 26. Td1 – Lg2x+ 27. Kg1 1 : 0