



HSK – königlich in Fantasie und Logik

# aktuell

5/2014



Hamburger Schachklub von 1830



**HMM 2015  
Mannschaften  
und Vorschau**



**Es geht wieder los! - HMM 2015**

**HMM - Termin  
Übersicht**





Bezirksliga 18ff



Kreisliga 36ff



Kreisklasse 53ff



Stadtliga 6ff



HMM Terminübersicht 70ff



Liebe Mitglieder und Freunde,

das zu erwartende Resultat der kommenden HMM-Saison könnte man unter dem Schlagwort „hopp oder top“ zusammenfassen.

Ein Blick auf den Gesamtüberblick aller HSK Mannschaften zeigt, dass nur wenige Mannschaften im Mittelfeld kreisen, ganz wenige – drei – wohl oben mitmischen werden und der Rest unten spielt und aufpassen muss, nicht in die Mühlen des Abstiegs zu geraten. Fünf Mannschaften sind von der Ausgangslage her bereits Abstiegsandidaten. Würde es in der Kreis- und Basisklasse auch Abstiege geben, dann wäre die Lage noch viel deprimierender. Ich erinnere mich an keine Saison, in der die Prognose so negativ ausfällt wie im kommenden Jahr. Haben wir uns also mit unseren 24 Mannschaftsaufstellungen derart verplant, dass wir den Anforderungen der jeweiligen Klasse nicht mehr genügen? Ich glaube, nein. Ein Blick „hinter die Kulissen“ bringt vielleicht mehr Klarheit und schürt auch Hoffnung.

Traditionell versucht der HSK immer neue Mannschaften aufzubauen, die mit einem Turnier wachsen und dort erst ihre wahre Stärke unter Beweis stellen. Dazu gehören in aller Regel neue Mannschaften in der Kreisklasse, die mit sehr jungen Spielern, meist Schülern, besetzt sind und mit der HMM in den Erwachseneneturniersport eingeführt werden. Hier gibt es zwar keine Abstiege, dennoch fließen ihre prognostizierten Ränge natürlich in den Überblick ein. In dieser Saison sind wir gleich mit 2,5 Mannschaften dabei. Wieso mit einer halben Mannschaft? HSK 26 hat bereits im letzten Jahr erste Erfahrungen in der HMM gesammelt, sich jetzt mit einem starken Spitzenbrett versehen und einige SpielerInnen nehmen gerade erfolgreich an unserem Klubturnier teil. Insofern wird sicherlich der Ausgangsrang übertroffen und vielleicht springt sogar ein Aufstiegsplatz heraus. Entscheidend wird eventuell sein, wie die Mannschaftsbesetzung an den dreimaligen Dienstagspieltagen ausfällt. Bei HSK 24 und HSK 25 muss sich zeigen, wie die jungen Spie-

5/2014



## HSK von 1830

### Königlich in Fantasie und Logik

ler mit der späten Spielzeit zurechtkommen. Einige haben damit glücklicherweise nun schon Erfahrungen durch das laufende Klubturnier.

Zu unseren „schlecht platzierten“ Hoffnungsträgern zähle ich auch HSK 5, die im Vergleich zu etablierten Mannschaften fast ausnahmslos aus jungen Studenten besetzt ist und ihre junge Ausgangslage wohl als Herausforderung ansieht, es allen zu zeigen.

Gleich drei Mannschaften (HSK 10, 12 und 15) in der Bezirksliga sind gerade erst aufgestiegen und hier wäre es schon als Erfolg zu werten, wenn sie sich am Ende in einem gesicherten Mittelfeld wiederfinden. Vom Potential her ist es möglich, wenn immer mit starker Mannschaft angetreten wird. Damit wäre auch schon wieder einer der prognostizierten Abstiegsplätze ad acta gelegt.

In der Kreisliga reihen sich unsere zwei Aufsteiger (HSK 19 und 23) zunächst ebenfalls hinten ein. Von den ebenfalls weiter hinten Platzierten (HSK 17 und 22) haben schon in der vergangenen Saison bewiesen, dass sie es besser können als der Startplatz aussagt. Wenn alle vier ebenfalls im Mittelfeld landen, dann bilden wir in der Kreisklasse „das Zentrum“. Spannend wird eine echte Prognose bei den „dynamischen Jung-Mannschaften“ HSK 16 und 18. Sie könnten uns durchaus mit einer vorderen Platzierung überraschen.

Bleibt also nur noch die Basisklasse, in der wir im Gegensatz zu anderen Vereinen nicht „müde, aber erfahrene Krieger“ einsetzen, sondern häufig erst im späten Alter zum Schach gestoßenen Anfängern, denen wir den Spaß am Wettkampf bieten wollen.

Es gibt also keinen Grund zum Pessimismus sondern nur „spielerischen“ Optimismus!

Ihr Andreas Schild

## Inhalt 5/2014

Zu diesem Heft  
Impressum

### HMM 2015

|                 |             |
|-----------------|-------------|
| Überblick       |             |
| Stadtliga       | HSK 5 - 9   |
| Bezirksliga     | HSK 10 - 15 |
| Kreisliga       | HSK 16 - 23 |
| Kreisklasse     | HSK 24 - 27 |
| Basisklasse     | HSK 28      |
| Reserveliste    |             |
| Terminübersicht |             |

### Werbung

Schachhaus Mädler  
ChessBase Neuheiten  
ChessBase Fritz & Fertig 4  
Springer Bio-Backwerk

## Impressum

3 Auflage: 800, Erscheinungsdatum: 12. Dezember 2014

4 **Herausgeber:**

**Hamburger Schachklub von 1830 e.V.**

**HSK Schachzentrum**

**Schellingstr. 41 - 22089 Hamburg**

**Tel. 20 98-14 11 Fax 20 98-14 12**

S-Bahn bis Wandsbeker Chaussee,

U-Bahn bis Ritterstraße,

Schnellbus 36, Bus 261 bis Maxstraße

**Homepages:**

[www.hsk1830.de](http://www.hsk1830.de)

(W. Graffenberger)

[www.hsk-jugend.de](http://www.hsk-jugend.de)

(G. Joppe)

[www.schachschule-hamburg.de](http://www.schachschule-hamburg.de)

(H. Cramer)



1. Vorsitzender: Christian Zickelbein

Buchwaldstr. 36 - 22143 Hamburg

5 Tel. 040 / 677 22 80 Fax 040 / 677 33 82

6 Mobil 0171 / 456 71 72

18 Email: [ChZickelbeinHSK@aol.com](mailto:ChZickelbeinHSK@aol.com)

35

52 **Spieltage:** Di, Mi, Do, Fr ab 19 Uhr und n.V.

63 freie Partien, Einzel- und Mannschaftsturniere

66 Di, Do, Fr Kinder- und Jugendtraining ab 16 Uhr

70 **Do ab 19 Uhr: Training besonders für Erwachsene**

**Beitrags- u. Geschäftskonto:** Postbank Hamburg

17 IBAN: DE64 2001 0020 0397 1222 07, BIC: PBNKDEFF

31 **Spendenkonto:** Hamburger Sparkasse

53 IBAN: DE67 2005 0550 1216 1208 06, BIC: HASPDEHH

72 **Veranstaltungskonto:** Hamburger Sparkasse

IBAN: DE67 2005 0550 1216 1208 06, BIC: HASPDEHH

**Redaktion:** Andreas Schild, Christian Zickelbein,  
Wilhelm Graffenberger

**Vertrieb:** Andreas Schild, Schulschachgruppen

**Mitarbeiter dieser Ausgabe:**

Bessie Abram, Reinhard Ahrens, Theo Gollasch, Helge Hedden, Werner Krause, Rolf Röhrich, Sebastian Weihrauch

**Fotos +** Arthur Hofmeier u.a.

Archiv: Eva Maria Zickelbein

**Druck:** DIETRICH GMBH PRINTDIGITAL

Beeksfelde 18

25482 Appen

fon 04101 233 41

mobil 0171 68 36 210

[mail@dietrichgmbhprintdigital.de](mailto:mail@dietrichgmbhprintdigital.de)

**AKTUELL 1/2015** erscheint im März 2015



## Vorschau auf die HMM 2015

| HMM    | Ø-DWZ-Rang der HSK Mannschaften innerhalb ihrer Klasse |                |            |          |   |   |   |   |   |   |   |   |   |    |
|--------|--|----------------|------------|----------|---|---|---|---|---|---|---|---|---|----|
| 2015   |  | HSK<br>Vorjahr | HSK<br>DWZ | Ø<br>DWZ | 1 | 2 | 3 | 4 | 5 | 6 | 7 | 8 | 9 | 10 |
| HSK 5  | Stadtliga A  | 1723           | 1890       | 1927     |   |   |   |   |   |   |   |   |   |    |
| HSK 6  | Stadtliga A  | 1921           | 1932       | 1927     |   |   |   |   |   |   |   |   |   |    |
| HSK 7  | Stadtliga A  | 1972           | 1976       | 1927     |   |   |   |   |   |   |   |   |   |    |
| HSK 8  | Stadtliga B  | 1964           | 1854       | 1953     |   |   |   |   |   |   |   |   |   |    |
| HSK 9  | Stadtliga B  | 1970           | 2032       | 1953     |   |   |   |   |   |   |   |   |   |    |
| HSK 10 | Bezirksliga A  |                | 1753       | 1773     |   |   |   |   |   |   |   |   |   |    |
| HSK 11 | Bezirksliga A  | 1747           | 1743       | 1773     |   |   |   |   |   |   |   |   |   |    |
| HSK 12 | Bezirksliga B  | 1633           | 1650       | 1728     |   |   |   |   |   |   |   |   |   |    |
| HSK 13 | Bezirksliga C  | 1778           | 1802       | 1718     |   |   |   |   |   |   |   |   |   |    |
| HSK 14 | Bezirksliga C  | 1745           | 1758       | 1718     |   |   |   |   |   |   |   |   |   |    |
| HSK 15 | Bezirksliga D  | 1551           | 1576       | 1718     |   |   |   |   |   |   |   |   |   |    |
| HSK 16 | Kreisliga A  | 1398           | 1479       | 1517     |   |   |   |   |   |   |   |   |   |    |
| HSK 17 | Kreisliga A  | 1445           | 1460       | 1517     |   |   |   |   |   |   |   |   |   |    |
| HSK 18 | Kreisliga A  | 1167           | 1477       | 1517     |   |   |   |   |   |   |   |   |   |    |
| HSK 19 | Kreisliga B  | 1217           | 1335       | 1525     |   |   |   |   |   |   |   |   |   |    |
| HSK 20 | Kreisliga C  | 1613           | 1634       | 1559     |   |   |   |   |   |   |   |   |   |    |
| HSK 21 | Kreisliga C  | 1540           | 1466       | 1559     |   |   |   |   |   |   |   |   |   |    |
| HSK 22 | Kreisliga D  | 1364           | 1392       | 1494     |   |   |   |   |   |   |   |   |   |    |
| HSK 23 | Kreisliga D  | 1241           | 1230       | 1494     |   |   |   |   |   |   |   |   |   |    |
| HSK 24 | Kreisklasse A  |                | 1228       | 1281     |   |   |   |   |   |   |   |   |   |    |
| HSK 25 | Kreisklasse A  |                | 1165       | 1281     |   |   |   |   |   |   |   |   |   |    |
| HSK 26 | Kreisklasse B  | 1217           | 1226       | 1302     |   |   |   |   |   |   |   |   |   |    |
| HSK 27 | Kreisklasse C  | 1060           | 1075       | 1303     |   |   |   |   |   |   |   |   |   |    |
| HSK 28 | Basisklasse  |                | 991        |          |   |   |   |   |   |   |   |   |   |    |

In diesem Jahr spielen wir mit zwei Mannschaften mehr als im Vorjahr - nach einem Jahr Pause tritt nun auch wieder eine Mannschaft in der Basisklasse an.

Die Ø-DWZ des Vorjahres stammt aus den „originären“ Mannschaften, also kommt z.B. die HSK 18-Vorjahres Ø-DWZ von HSK 22, usw.

Daraus kann man ersehen, ob sich die Mannschaft verstärkt, ev. selbst an Stärke gewonnen oder auch etwas abgebaut hat. Vier Mannschaften sind neu aufgebaut worden: HSK 10 (Zusammenschluss aus Spielern von HSK 11 und 21), HSK 24, HSK 25 und HSK 28.

| Stadtliga A |                    |      |    |   |   |   |   |   |   |   |   |   |    |
|-------------|--------------------|------|----|---|---|---|---|---|---|---|---|---|----|
|             | Mannschaft         | DWZ  | RG | 1 | 2 | 3 | 4 | 5 | 6 | 7 | 8 | 9 | 10 |
| 1           | Pinneberg 1        | 1953 | 2  |   |   |   |   |   |   |   |   |   |    |
| 2           | St. Pauli 4        | 1949 | 3  |   |   |   |   |   |   |   |   |   |    |
| 3           | Blankenese 1       | 1915 | 8  |   |   |   |   |   |   |   |   |   |    |
| 4           | Fischbek 1         | 1940 | 5  |   |   |   |   |   |   |   |   |   |    |
| 5           | Hamburger SK 5     | 1890 | 9  |   |   |   |   |   |   |   |   |   |    |
| 6           | Hamburger SK 6     | 1932 | 7  |   |   |   |   |   |   |   |   |   |    |
| 7           | Hamburger SK 7     | 1976 | 1  |   |   |   |   |   |   |   |   |   |    |
| 8           | Union Eimsbüttel 2 | 1935 | 6  |   |   |   |   |   |   |   |   |   |    |
| 9           | NTSV 1             | 1832 | 10 |   |   |   |   |   |   |   |   |   |    |
| 10          | SV Eidelstedt 1    | 1949 | 4  |   |   |   |   |   |   |   |   |   |    |

(ChZ) **HSK 5** ist im Wesentlichen eine Fusion aus Teilen zweier Mannschaften. Ob sie nun aus der abgestiegenen Landesliga HSK V kommen oder aus der in die Stadtliga aufgestiegenen Mannschaft HSK 10, alle Spieler bringen die Erfahrungen mit, die sie für eine schwere Saison in der A-Staffel der Stadtliga brauchen: Die einen kennen die Gefahren des Abstiegskampfes, die anderen wissen, wie man von einem Startplatz 8 an die Spitze ihrer Staffel gelangt. Nun ist es diesmal sogar der Abstiegsplatz 9 und also wohl etwas viel verlangt, Aufstiegsziele zu setzen, zumal bedeutende Erfolgsfaktoren der Vergangenheit fehlen. HSK 10 hatte in der letzten Spielzeit noch Benjamin Scharmacher nicht nur als Spielertrainer mit 7 aus 9 am 2. Brett, sondern auch als kritisch aufbauenden Chronisten der Erfolgsstory im Aufstiegskampf gegen die HSG/BUE und HSK 11, und in früheren Jahren hatte das Team, mit Jürgen Bildat als Coach in der Kreisliga (oder sogar in der Kreisklasse?) gestartet, eben diesen akribischen Trainer in

seinen Reihen, der in Vor- und Nachbereitung der Wettkämpfe Maßstäbe gesetzt hat. Aber auch wenn Benjamin und Jürgen nun fehlen, wird die Zusammenarbeit mit ihnen nachwirken. Kevin Weidmann und Daniel Grötzbach teilen sich die Mannschaftsführung - der eine ist durch die Gallier-Jahre mit Jürgen geprägt, der andere hat wie auch das Spitzenbrett der Mannschaft Lars Hinrichs den Abstieg aus der Landesliga erlebt; sie werden alles tun, um ihr Team von vornherein auf eine gute Saison einzustellen. Mit Johann Sander hat HSK 5 auch einen erfahrenen Spieler zur Steigerung der Stabilität im Kader der vermutlich jüngsten Mannschaft beider Stadtligen: Fünf Spieler nehmen zwischen Weihnachten und Neujahr an der DVM U20 teil, Kevin Weidmann war im letzten Jahr dabei. - Ich schreibe die Mannschaft nicht stark, ich halte sie wirklich für stark genug, die neue Herausforderung zu bestehen, wenn sie zusammenhält und in Notfällen die richtigen Ersatzspieler holt; Kontakte habe die Teamchefs genug.

(ChZ) **HSK 6** hat in der letzten Saison auch von der Startposition 7 in der DWZ-Rangliste aus unter der Regie von Sven Rettieck eine sensationelle Saison gespielt und bis zur 6. Runde mit dem überlegenen Aufsteiger SC Königspringer 3 Schritt gehalten. Doch Sven (2 aus 2) macht ebenso wie Michael Lucas (1½ aus 2) eine Schachpause, beide werden erst in ein paar Jahren wieder helfen wollen - es fehlen also der alte Teamchef und das designierte Spitzenbrett. Claus Czeremin muss also doch wieder die harte Arbeit am Spitzenbrett leisten. Unser Team ist recht ausgeglichen besetzt, sodass gerade die Besetzung der vorderen Bretter schwerfällt. Außer Claus verdienen besonders Michael Kleiner, Hans-Jürgen Schulz und Wolfgang Schulz Dank und Anerkennung, dass sie sich die stärksten Gegner zumuten. Die Nachfolge von Sven Rettieck teilen sich Frank Palm und Swen Dunkelmann, der letzte der drei Ratzeburger Inselfrager im Klub (aber Michael und Sven kehren ja eines Tages zurück). Swen wird die Mannschaft organisatorisch zusammenhalten, und Frank wird versuchen, sie auf die nächsten Gegner einzustellen, wie es zehn Jahre lang Elmar Barth getan hat, der seiner alten Mannschaft auf der Reserveliste verbunden bleibt.

Zu unserem Glück hat sich kurz vor dem Saisonstart überraschend noch eine Verstärkung gefunden: Dr. Frithjof Boog kehrt nach gut einem Jahr Schachpause mit neuer Lust ans Schachbrett zurück. Brett 1 wollte er nicht, er will neben seinem Freund Afsin spielen und erst einmal „langsam wieder reinkommen“. Da fällt den beiden genauso wie Manfred Prager und Florian Lezynski die Aufgabe zu, das an den vorderen Brettern zu erwartende Minus auszugleichen und die Mannschaft sicher im Spiel zu halten. Denn auf eine Saison wie 2012/13, als der Klassenerhalt erst mit der letzten Partie des letzten Wettkampfes in Wedel kurz nach Mitternacht gelang, hat keiner Lust!

(ChZ) Christoph Engelberts **HSK 7** ist dem Abstiegstod in der letzten Saison überraschend erst am letzten Spieltag von der Schippe gesprungen - und findet sich nun mit fast unverändertem Kader als Nr. 1 der Startrangliste wieder! Will Christoph zwei Landesliga-Mannschaften betreuen? Natürlich nicht. Ganz abgesehen davon, dass er Teile seiner zweiten Mannschaft auch als Ersatzbank für die erste in der Landesliga braucht, sagen die DWZ auf dem Papier auch nicht die ganze Wahrheit: Jürgen Stanke, der die Ø-DWZ hochtreibt, hat in der letzten Saison gar nicht gespielt, und Prof. Michael Fehling gerade mal eine Partie. Es steckt also vermutlich nicht ganz in dem Team, was auf dem Papier steht: Nur wenn die beiden Spitzenbretter wirklich aktiv werden, darf geträumt werden. Immerhin spielt Michael zurzeit mit 4 aus 6 in der A-Klasse ein erfolgreiches Klubturnier: Vielleicht ist er doch 2015 häufiger dabei?

Eine Verstärkung der Mannschaft bedeutet auch Erich Scholvin, der 2014 als Ersatzspieler mit 1½ aus 2 ausgeholfen hat und nun ans 3./4. Brett rückt. Erich ersetzt Siegfried Weiß, der zu seinen alten Freunden aus der SG Heinrich Hertz Theo Gollasch und Jochen Kossel in Ralf Oelerts HSK 13 wechselt. Im Kader fehlt auch berufsbedingt Uwe Kröncke, der im letzten Jahr ganz ohne Einsatz blieb. Wir hoffen, dass er nun von der Reserveliste aus wenigstens drei Partien spielen kann.

Wenn also Christoph seine ganze Mannschaft ans Brett bringt, dürfte sie in der Tat vorn mitspielen können, doch wäre dies für mich eine große Überraschung. In der 2. Runde der Landesliga brauchte er schon drei Spieler seines HSK 7 - Kaders, die in der entsprechenden Runde gegen HSK 5 fehlen müssen, was der jungen Mannschaft vermutlich doch einige Chancen gegen die doch eher „seniorengeprägte“ Mannschaft eröffnet. Und ähnlich wird es gelegentlich wieder sein, sodass ich eine gute Saison für HSK 7 erwarte, aber keinen sensationellen Lauf zum Aufstieg...

## Die Mannschaften unserer Gegner in der Stadtliga A

| <b>Fischbek 1</b>    | <b>Ø 1940</b> |      |
|----------------------|---------------|------|
| Serrer, Christoph    | 2244 - 78     | 2267 |
| Kneip, Jakob         | 2092 - 66     | 2033 |
| Peters, Thomas       | 1945 - 35     | 1789 |
| Reichhardt, Philip   | 1888 - 53     |      |
| Schermer, Denis      | 1950 - 140    | 2026 |
| Schneider, Alexander | 1828 - 13     |      |
| Wanke, Andreas       | 1762 - 68     | 1823 |
| Egelriede, Nikolas   | 1808 - 61     | 1863 |

| <b>NTSV 1</b>          | <b>Ø 1832</b> |      |
|------------------------|---------------|------|
| Putzbach, Gerd         | 2105 - 227    | 2187 |
| Raddatz, Michael       | 1990 - 197    | 2044 |
| Tuerk, Heinz           | 1997 - 120    |      |
| Lindschau, Eggert      | 1931 - 83     | 2028 |
| Krotofil, Kurt         | 1801 - 184    | 1926 |
| Schneider, Klaus-Peter | 1815 - 94     |      |
| Weiss, Matthias        | 1903 - 65     | 2060 |
| Pohl, Erhard           | 1923 - 58     |      |

| <b>Pinneberg 1</b>   | <b>Ø 1953</b> |      |
|----------------------|---------------|------|
| Nonnenmacher, Thomas | 2104 - 93     | 2146 |
| Kuhn, Gerd           | 2038 - 155    | 2110 |
| Hawranke, Dietrich   | 2028 - 126    | 2104 |
| Rubach, Ingo         | 2082 - 83     | 2096 |
| Hachmann, Bjoern     | 1945 - 42     |      |
| van Riesen, Klaus    | 1928 - 119    | 2053 |
| Griwenka, Volker     | 1897 - 93     |      |
| Hochreiner, Juergen  | 1829 - 54     |      |
| Retzlaff, Wolfgang   | 1722 - 45     | 1726 |

| <b>Blankenese 1</b>  | <b>Ø 1915</b> |      |
|----------------------|---------------|------|
| Gupta, Arijit        | 2048 - 45     | 2098 |
| Riering, Berthold    | 1904 - 5      |      |
| Scheele, Marcus      | 1951 - 22     | 2018 |
| Wolff, Stefan        | 2010 - 137    |      |
| Davis, Siaquiyah     | 1898 - 4      |      |
| Engelhardt, Wolfgang | 1877 - 29     |      |
| Bohn, Christoph      | 1861 - 94     | 1920 |
| Obreht, Slobodan     | 1840 - 24     | 2027 |
| Steinwender, Dieter  | 1848 - 35     |      |

| <b>SV Eidelstedt 1</b> | <b>Ø 1949</b> |      |
|------------------------|---------------|------|
| Krüger, David          | 2066 - 70     | 2036 |
| Dumjahn, Carsten       | 2021 - 95     | 2081 |
| Isinger, Viktor        | 1985 - 16     | 2065 |
| Mueller, Joerg         | 2027 - 135    | 2130 |
| Kurzynsky, Mirko       | 1943 - 73     | 1993 |
| Melde, Volker          | 1935 - 106    | 1939 |
| Stenzel, Jan           | 1836 - 54     | 1701 |
| Bergsträsser, Andreas  | 1775 - 97     | 1955 |

| <b>Union Eimsbüttel 2</b> | <b>Ø 1935</b> |      |
|---------------------------|---------------|------|
| Leonardi, Karlheinz       | 2003 - 87     | 2145 |
| Jung, Thomas              | 2014 - 17     |      |
| Kirschneck, Erich         | 1975 - 61     | 2093 |
| Nielsen, Joerg            | 1999 - 45     | 2009 |
| Urban, Ralf-Dieter        | 1972 - 54     | 2034 |
| Rehm, Klaus-Martin        | 1999 - 59     |      |
| Vehar, Alfredo            | 1858 - 23     |      |
| Schoenenberg, Helmut      | 1811 - 14     |      |
| Gehn, Roland              | 1782 - 42     | 1883 |

| <b>St. Pauli 4</b>        | <b>Ø 1949</b> |      |
|---------------------------|---------------|------|
| Hedayat-Nassab, Djamschid | 2066 - 41     | 2133 |
| Bathke, Jörg              | 2054 - 83     | 2143 |
| Ziller, Christian         | 1981 - 52     | 2071 |
| Kessler, Bernd            | 1942 - 117    | 1984 |
| Welsh, Michael            | 1944 - 38     | 2058 |
| Biemann, Marco            | 1942 - 65     | 1989 |
| Szudra, Heinz-Werner      | 1882 - 136    | 1951 |
| Jöhnk, Christian          | 1905 - 98     | 2006 |
| Siregar, Tera             | 1916 - 84     | 1987 |
| Fehr, Jukka               | 1853 - 69     | 1973 |



|              |                    |                 |
|--------------|--------------------|-----------------|
| <b>HSK 5</b> | <b>Stadtliga A</b> | <b>freitags</b> |
|--------------|--------------------|-----------------|

**MF: Kevin Weidmann**

**MF: Daniel Grötzbach**

|     |                        |      |         |
|-----|------------------------|------|---------|
| 41  | Hinrichs, Lars         | 2181 | 2102-48 |
| 43  | Riederer, Martin       | 2045 | 2081-68 |
| 42  | Sander, Johann         | 2160 | 2022-20 |
| 44  | Grötzbach, Daniel      | 1976 | 1918-98 |
| 45  | Weidmann, Kevin        | 1883 | 1909-34 |
| 46  | Elbracht, Michael      | 1961 | 1848-48 |
| 47  | Sander, Jean Louis     | 1868 | 1859-53 |
| 48  | Chevelevitch, Valentin |      | 1795-47 |
| 49  | Garbers, Boriss        |      | 1720-57 |
| 50  | Elbracht, Christian    |      | 1696-17 |
| 50a | Raschka, Robert        |      | 1607-18 |

### Termine und Spielorte

|            |    |        |  |   |                    |
|------------|----|--------|--|---|--------------------|
| <b>R 1</b> | Fr | 16.01. | <b>HSK 5</b>   | – | <b>HSK 6</b>       |
| <b>R 2</b> | Di | 27.01. | <b>HSK 7</b>   | – | <b>HSK 5</b>       |
| <b>R 3</b> | Fr | 13.02. | <b>HSK 5</b>   | – | Union Eimsbüttel 2 |
| <b>R 4</b> | Fr | 27.02. | NTSV 1   | – | <b>HSK 5</b>       |
|            |    |        | Sitzungssaal des Ortsamtes, Garstedter Weg 13, 22453 Hamburg       |   |                    |
| <b>R 5</b> | Fr | 27.03. | <b>HSK 5</b>   | – | Pinneberg 1        |
| <b>R 6</b> | Di | 14.04. | St. Pauli 4  | – | <b>HSK 5</b>       |
|            |    |        | Clubheim, Harald-Stender-Platz 1, 20359 Hamburg, Tel.: 31 78 74 95 |   |                    |
| <b>R 7</b> | Fr | 08.05. | <b>HSK 5</b>   | – | Blankenese 1       |
| <b>R 8</b> | Fr | 05.06. | Fischbek 1   | – | <b>HSK 5</b>       |
|            |    |        | Altentagesstätte Neugraben, Neugrabener Markt 7, 21149 Hamburg     |   |                    |
| <b>R 9</b> | Fr | 19.06. | <b>HSK 5</b>   |   | SV Eidelstedt 1    |

| Nr                       | HSK 5                  | 1 | 2 | 3 | 4 | 5 | 6 | 7 | 8 | 9 | Score |
|--------------------------|------------------------|---|---|---|---|---|---|---|---|---|-------|
| 41                       | Hinrichs, Lars         |   |   |   |   |   |   |   |   |   |       |
| 42                       | Riederer, Martin       |   |   |   |   |   |   |   |   |   |       |
| 43                       | Sander, Johann         |   |   |   |   |   |   |   |   |   |       |
| 44                       | Grötzbach, Daniel      |   |   |   |   |   |   |   |   |   |       |
| 45                       | Weidmann, Kevin        |   |   |   |   |   |   |   |   |   |       |
| 46                       | Elbracht, Michael      |   |   |   |   |   |   |   |   |   |       |
| 47                       | Sander, Jean Louis     |   |   |   |   |   |   |   |   |   |       |
| 48                       | Chevelevitch, Valentin |   |   |   |   |   |   |   |   |   |       |
| 49                       | Garbers, Boriss        |   |   |   |   |   |   |   |   |   |       |
| 50                       | Elbracht, Christian    |   |   |   |   |   |   |   |   |   |       |
| 50a                      | Raschka, Robert        |   |   |   |   |   |   |   |   |   |       |
| <b>Brettunkte</b>        |                        |   |   |   |   |   |   |   |   |   |       |
| <b>Mannschaftspunkte</b> |                        |   |   |   |   |   |   |   |   |   |       |

|              |                    |                 |
|--------------|--------------------|-----------------|
| <b>HSK 6</b> | <b>Stadtliga A</b> | <b>freitags</b> |
|--------------|--------------------|-----------------|

**MF: Frank Palm**

**MF: Swen Dunkelmann**

|     |                     |       |          |
|-----|---------------------|-------|----------|
| 52  | Czeremin, Claus     | 2060  | 1972-61  |
| 53  | Kleiner, Michael    | 2102  | 1939-38  |
| 54  | Schulz, Hans-Jürgen | 1952  | 1896-153 |
| 55  | Schulz, Wolfgang    | 2049  | 1945-158 |
| 56  | Palm, Frank         | 2098  | 2000-26  |
| 57  | Dunkelmann, Swen    |       | 1947-49  |
| 58  | Toparlak, Dr. Afsin | 2005  | 1915-24  |
| 58a | Boog, Dr. Frithjof  | ----- | -----    |
| 59  | Prager, Manfred     | 1969  | 1851-70  |
| 60  | Lezynski, Florian   | 1980  | 1842-27  |

### Termine und Spielorte

|            |    |        |   |   |              |
|------------|----|--------|---|---|--------------|
| <b>R 1</b> | Fr | 16.01. | <b>HSK 5</b>  | – | <b>HSK 6</b> |
| <b>R 2</b> | Fr | 30.01. | SV Eidelstedt 1<br>Niekampsweg 25, 22523 Hamburg  | – | <b>HSK 6</b> |
| <b>R 3</b> | Fr | 20.02. | <b>HSK 6</b>  | – | <b>HSK 7</b> |
| <b>R 4</b> | Do | 26.02. | Union Eimsbüttel 2<br>Hamburg Haus, Doormannsweg 12, 20259 Hamburg, Tel.: 428 01 37 71 (Pfortner) | – | <b>HSK 6</b> |
| <b>R 5</b> | Fr | 27.03. | <b>HSK 6</b>  | – | NTSV 1       |
| <b>R 6</b> | Do | 23.04. | Pinneberg 1<br>Gemeindehaus St. Michael, Fahltskamp 14-16, 25241 Pinneberg                        | – | <b>HSK 6</b> |
| <b>R 7</b> | Fr | 08.05. | <b>HSK 6</b>  | – | St. Pauli 4  |
| <b>R 8</b> | Mi | 03.06. | Blankenese 1<br>Vereinshaus THCC Rot-Gelb, Hemmingstedter Weg 140 , 22609 Hamburg                 | – | <b>HSK 6</b> |
| <b>R 9</b> | Fr | 19.06. | <b>HSK 6</b>  | – | Fischbek 1   |

| Nr                       | HSK 6               | 1 | 2 | 3 | 4 | 5 | 6 | 7 | 8 | 9 | Score |
|--------------------------|---------------------|---|---|---|---|---|---|---|---|---|-------|
| 52                       | Czeremin, Claus     |   |   |   |   |   |   |   |   |   |       |
| 53                       | Kleiner, Michael    |   |   |   |   |   |   |   |   |   |       |
| 54                       | Schulz, Hans-Jürgen |   |   |   |   |   |   |   |   |   |       |
| 55                       | Schulz, Wolfgang    |   |   |   |   |   |   |   |   |   |       |
| 56                       | Palm, Frank         |   |   |   |   |   |   |   |   |   |       |
| 57                       | Dunkelmann, Swen    |   |   |   |   |   |   |   |   |   |       |
| 58                       | Toparlak, Dr. Afsin |   |   |   |   |   |   |   |   |   |       |
| 58a                      | Boog, Dr. Frithjof  |   |   |   |   |   |   |   |   |   |       |
| 59                       | Prager, Manfred     |   |   |   |   |   |   |   |   |   |       |
| 60                       | Lezynski, Florian   |   |   |   |   |   |   |   |   |   |       |
| <b>Brettspunkte</b>      |                     |   |   |   |   |   |   |   |   |   |       |
| <b>Mannschaftspunkte</b> |                     |   |   |   |   |   |   |   |   |   |       |

|              |                    |                  |
|--------------|--------------------|------------------|
| <b>HSK 7</b> | <b>Stadtliga A</b> | <b>dienstags</b> |
|--------------|--------------------|------------------|

**MF: Engelbert, Christoph**

61 Fehling, Michael 2168 2083-117

62 Stanke, Jürgen 2271 2182-92

63 Hold, André 2106 2018-67

64 Scholvin, Erich 2105 2020-64

65 Fraas, Hening 2102 1979-102

66 Nugel, Karl-Heinz 2038 1945-84

67 Emami, Madjid 2014 1951-103

68 Schirmer, Werner 2022 1898-144

69 Barlage, Dr. Tonio 1956 1860-47

70 Obst, Martin 2021 1822-37

### Termine und Spielorte

|            |    |        |  |   |                    |
|------------|----|--------|--|---|--------------------|
| <b>R 1</b> | Fr | 16.01. | Fischbek 1   | – | <b>HSK 7</b>       |
|            |    |        | Altentagesstätte Neugraben, Neugrabener Markt 7, 21149 Hamburg     |   |                    |
| <b>R 2</b> | Di | 27.01. | <b>HSK 7</b>   | – | <b>HSK 5</b>       |
| <b>R 3</b> | Fr | 20.02. | <b>HSK 6</b>   | – | <b>HSK 7</b>       |
| <b>R 4</b> | Fr | 27.02. | SV Eidelstedt 1  | – | <b>HSK 7</b>       |
|            |    |        | Niekampsweg 25, 22523 Hamburg                                      |   |                    |
| <b>R 5</b> | Di | 24.03. | <b>HSK 7</b>   | – | Union Eimsbüttel 2 |
| <b>R 6</b> | Fr | 17.04. | NTSV 1   | – | <b>HSK 7</b>       |
|            |    |        | Sitzungssaal des Ortsamtes, Garstedter Weg 13, 22453 Hamburg       |   |                    |
| <b>R 7</b> | Di | 28.04. | <b>HSK 7</b>   | – | Pinneberg 1        |
| <b>R 8</b> | Di | 02.06. | St. Pauli 4  | – | <b>HSK 7</b>       |
|            |    |        | Clubheim, Harald-Stender-Platz 1, 20359 Hamburg, Tel.: 31 78 74 95 |   |                    |
| <b>R 9</b> | Di | 16.06. | <b>HSK 7</b>   | – | Blankenese 1       |

| Nr                       | HSK 7              | 1 | 2 | 3 | 4 | 5 | 6 | 7 | 8 | 9 | Score |
|--------------------------|--------------------|---|---|---|---|---|---|---|---|---|-------|
| 61                       | Fehling, Michael   |   |   |   |   |   |   |   |   |   |       |
| 62                       | Stanke, Jürgen     |   |   |   |   |   |   |   |   |   |       |
| 63                       | Hold, André        |   |   |   |   |   |   |   |   |   |       |
| 64                       | Scholvin, Erich    |   |   |   |   |   |   |   |   |   |       |
| 65                       | Fraas, Hening      |   |   |   |   |   |   |   |   |   |       |
| 66                       | Nugel, Karl-Heinz  |   |   |   |   |   |   |   |   |   |       |
| 67                       | Emami, Madjid      |   |   |   |   |   |   |   |   |   |       |
| 68                       | Schirmer, Werner   |   |   |   |   |   |   |   |   |   |       |
| 69                       | Barlage, Dr. Tonio |   |   |   |   |   |   |   |   |   |       |
| 70                       | Obst, Martin       |   |   |   |   |   |   |   |   |   |       |
| <b>Brettpunkte</b>       |                    |   |   |   |   |   |   |   |   |   |       |
| <b>Mannschaftspunkte</b> |                    |   |   |   |   |   |   |   |   |   |       |

| Stadtliga B |                    |      |    |   |   |   |   |   |   |   |   |   |    |
|-------------|--------------------|------|----|---|---|---|---|---|---|---|---|---|----|
|             | Mannschaft         | DWZ  | RG | 1 | 2 | 3 | 4 | 5 | 6 | 7 | 8 | 9 | 10 |
| 1           | Hamburger SK 8     | 1854 | 10 |   |   |   |   |   |   |   |   |   |    |
| 2           | Barmbek 1          | 1969 | 5  |   |   |   |   |   |   |   |   |   |    |
| 3           | Schachfreunde 2    | 2079 | 1  |   |   |   |   |   |   |   |   |   |    |
| 4           | Concordia 1        | 1952 | 6  |   |   |   |   |   |   |   |   |   |    |
| 5           | Großhansdorf 1     | 2031 | 3  |   |   |   |   |   |   |   |   |   |    |
| 6           | Schachelschweine 1 | 1878 | 8  |   |   |   |   |   |   |   |   |   |    |
| 7           | Wilhelmsburg 1     | 1869 | 9  |   |   |   |   |   |   |   |   |   |    |
| 8           | Farmsen 1          | 1894 | 7  |   |   |   |   |   |   |   |   |   |    |
| 9           | Bille SC 1         | 1970 | 4  |   |   |   |   |   |   |   |   |   |    |
| 10          | Hamburger SK 9     | 2032 | 2  |   |   |   |   |   |   |   |   |   |    |

(ChZ) Die Perspektiven für unsere beiden Teams in der B-Staffel der Stadtliga könnten kaum unterschiedlicher oder gar gegensätzlicher sein: **HSK 8** startet vom Tabellenende der DWZ-Rangliste in eine wie schon 2014 angespannte Saison, und **HSK 9** gehört auf dem Papier zu den drei Aufstiegs-kandidaten. Und dabei sind sich beide Mannschaften in ihrem Zusammenhalt so ähnlich: Hier haben sich Freunde zusammengefunden, dort sind sie wieder zusammengerufen worden - und alle haben wieder viel Spaß am Schachbrett und miteinander. Es gibt viele „Bruderkämpfe“ in den HMM - der zwischen HSK 8 und HSK 9 ist wirklich einer. Abgesehen davon, dass sich auf beiden Seiten einige Schwester unter die Brüder mischen (und oft genug den Ton angeben).

Steffi Tegtmeiers **HSK 8** startete 2014 aus einer deutlich kommoderen Position der DWZ-Rangliste. Und doch fand sich die Mannschaft auch als Nr. 3 der Staffel nach vier Runden als Letzter wieder. „Raus aus dem Keller“ überschrieb Michael Kurth, der Chronist des Teams,

seinen Artikel über die Wende, doch erst in der 9. Runde hatte HSK 9 als Sechster einer sehr ausgeglichenen Staffel wirklich alle Abstiegs-gefahren gebannt. Nie aber hatte die Mann-schaft unterwegs ihre gute Stimmung verloren - sicher eine wichtige Voraussetzung für das Erreichen des Klassenziels, auch ohne dass die Top-Spieler Steffen Wiegand und Robin Ganser (beide mit 3½ aus 5) in jedem Match dabei sein konnten.

Platz 10 der Startrangliste könnte manchem Teamchef Angst und Bange machen - nicht Steffi, die immer gelassen bleibt und weiß, dass die Mannschaft alles gibt. Sie selbst, Karen Pump und Gerd Joppe haben in der letzten Saison sogar auf den einen oder anderen Einsatz verzichtet, um die Mannschaft möglichst stärker aufzustellen. Dabei haben die fünf Ersatzspieler aus Bezirks- und Kreisligen nur 2 aus 9 geholt, während die drei Stamm-kräfte an den letzten drei Brettern mit 3 aus 7 relativ erfolgreicher waren.

Die Mannschaft kann in der Tat auf die eigene Stärke und vor allem Kampfkraft vertrauen. Die

Aufstellung ist ab Brett 5 unverändert, Wechsel hat es nur an den Spitzenbrettern gegeben. Bettina Blübaum, inzwischen Referentin für Frauenschach im HSK, hat ihre Position am Spitzenbrett mit 4 aus 7 gerechtfertigt. Andi Albers hat das 2. Brett seiner Freundin Jade Schmidt überlassen und ist ans 4. Brett gewechselt, sodass es nun eine weibliche Doppelspitze gibt - an den vorderen und an den hinteren Brettern. Steffen Wiegand wird weiter am 3. Brett für Punkte sorgen, und Robin Ganser wird, beruflich bedingt, leider nur dreimal von der Reserveliste aus zuschlagen können, dann aber sicherlich drei Punkte holen. Carsten Patjens und Maurice Prager sind HSK 8 auf der Reserveliste zugeordnet - aber auch sie sind beruflich stark eingespannt. Viel Erfolg, Steffi & Co!

(ChZ) „Die Galaktischen“ (oder „das weiße Ballett“), wie **HSK 9** von seinem Teamchef Oliver Frackowiak in Erinnerung an Studienzeiten in Madrid genannt wird, haben in der letzten Saison knapp den Aufstieg verfehlt. Die 3 : 5-Niederlage in der 4. Runde beim FC St. Pauli 4 erwies sich als Vorentscheidung; bis auf 1½ Punkte kam man noch an den Aufsteiger heran, doch schließlich blieb der 2. Platz, den HSK 9 nun auch in der Startrangliste hinter den Schachfreunden Hamburg 2 und fast gleichauf mit dem SV Großhansdorf, dem Absteiger aus der Landesliga, einnimmt. Damit sind auch schon die Hauptgegner im Aufstiegskampf benannt. Top-Favorit der Staffel sind in der Tat die Schachfreunde, die ihr Oberliga-Team mit einer Gruppe von Spielern um Frank Sawatzki vom Pinneberger SC verstärkt haben und fünf Spieler an ihre Zweite abgeben konnten. Der klare Auftrag dieser Mannschaft wird sein, die Lücke zwischen der Oberliga und der Stadtliga zu schließen, denn die runderneuerte Erste wird sich nach ihrem unglücklichen Start mit drei 3½ : 4½-Niederlagen schon noch fangen und in der Oberliga Nord behaupten. Auch der SV Großhansdorf wird die Rückkehr in die

Landesliga anstreben, sodass die HSK Aufstiegsambitionen 2015 schwerer zu verwirklichen sein werden als in der letzten Saison.

Und doch: **Los Blancos** werden angreifen. Das Mannschaftstreffen zur Einstimmung auf die neue Saison hat stattgefunden - wie immer in Michael Faikas „Break Point Sportsbar“, wie immer in guter Stimmung und voll Angriffslust. Wie es sich für Los Blancos versteht, kann der Teamchef auf eine starke Ersatzbank zurückgreifen. 2014 holten sieben Ersatzspieler 8 Punkte aus 9 Partien! Auf dieser Bank werden nun auch Christopher Kyeck und Dr. Milton Fernandes, die zu HSK 14 gewechselt sind, Platz nehmen. Zwei der Ersatzspieler der letzten Saison, die ihre einzige Partie jeweils gewannen, gehören nun zum Kader. Bardhyl Uksini (U14) hat sogar das Spitzenbrett übernommen, allerdings gehört er auch zum Oberliga-Kader. Und auch Leonie Helm wird nicht regelmäßig dabei sein können: Priorität hat für sie noch eine Saison lang der Fußball beim SC Eilbek. Entsprechend vorsichtig hat die frühere FBL-Spielerin ihre Ranglisten-Nr. 9 ausgewählt. Noch vorsichtiger war Helge Colpe (10), der in der letzten Saison noch an Brett 4 allerdings nur dreimal gespielt hat. Umgekehrt hat Lars Janzen (5) nach einer starken Saison mit 5 aus 7 einen Sprung nach vorn gemacht: Hoffentlich hat er mit seinem kompromisslosen Stil auch am 3./4. Brett denselben Erfolg. Oliver Frackowiak ist bereit, nach 8 aus 8 nun auch die Verantwortung für das Spitzenbrett zu übernehmen, wenn Bardhyl fehlt. Stefan Schnock setzt sich hinter den bärenstarken Sergius Kirsch (5½ aus 8) und hofft, trotz weiter Anreise häufiger spielen zu können. Vadym Salenko wünschen wir eine erfolgreichere Saison als zuletzt (3 aus 7), und Michael Faika (7 aus 7) sollte auch als Nr. 7 wieder eine Top-Saison spielen können. Eva Maria Zickelbein hat als einzige alle Wettkämpfe gespielt und regelmäßig für die Homepage geschrieben: Auch das wird wieder ein wichtiger Beitrag zum möglichen Erfolg der Mannschaft sein.



# Die Mannschaften unserer Gegner in der Stadtliga B

| <b>Barmbek 1</b>    | <b>Ø 1969</b> |      |
|---------------------|---------------|------|
| Becker, Norbert     | 2126 - 137    | 2160 |
| Giehling, Steffen   | 2003 - 47     |      |
| Bigalke, Andre      | 1999 - 100    | 2047 |
| Hartmann, Christian | 1994 - 58     | 2090 |
| Kaye, Ferdinand     | 2024 - 71     | 2080 |
| Sander, Rolf        | 1980 - 130    | 2051 |
| Sachs, Thomas       | 1926 - 40     | 1993 |
| Stierner, Sönke     | 1908 - 83     | 2048 |
| Kuckelkorn, Thomas  | 1830 - 99     | 1957 |
| Rudolph, Jens-Erik  | 1895 - 131    | 1981 |

| <b>Bille SC 1</b>  | <b>Ø 1970</b> |      |
|--------------------|---------------|------|
| Kopisch, Martin    | 2065 - 100    | 2139 |
| Jantzen, Hans-Jörg | 2056 - 116    | 2120 |
| Bertram, Andreas   | 2045 - 79     | 2153 |
| Jess, Rainer       | 2019 - 65     | 2101 |
| Dörge, Olaf        | 1915 - 69     | 2031 |
| Binding, Andreas   | 1911 - 26     |      |
| Kemény, Matthias   | 1897 - 205    | 1943 |
| Peschke, Ulrich    | 1852 - 41     | 1913 |

| <b>Schachelschweine 1</b> | <b>Ø 1878</b> |      |
|---------------------------|---------------|------|
| Besenthal, Klaus-Günther  | 2059 - 88     | 2137 |
| Schulz, Andre             | 2005 - 61     |      |
| Buntin, Florian           | 1990 - 42     | 2104 |
| Stark, Thomas             | 1912 - 70     | 2024 |
| Stejskal, Hans Christian  | 1949 - 73     | 2127 |
| Colpe, Lennart            | 1834 - 35     | 1949 |
| Walter, Christian         | 1847 - 37     | 1845 |
| Simon, Pascal             | 1759 - 42     | 1924 |
| Schrader, Maximilian      | 1758 - 33     | 1815 |
| Kadler, Ralf              | 1808 - 61     |      |
| Cahillane, Felix          | 1732 - 35     | 1930 |

| <b>Farmsen 1</b>        | <b>Ø 1894</b> |      |
|-------------------------|---------------|------|
| Abicht, Till Konstantin | 2122 - 35     | 2189 |
| Coser, Oliver           | 2024 - 55     |      |
| Debertshäuser, Jörn     | 1948 - 86     | 2049 |
| Neutsch, Steffen        | 1921 - 13     |      |
| Sudmann, Heiner         | 1910 - 33     |      |
| Dimke, Markus           | 1917 - 67     | 2029 |
| Grabinski, Horst        | 1850 - 16     |      |
| Panter, Bernhard        | 1761 - 47     |      |
| Boeneke, Klaus          | 1592 - 47     |      |

| <b>Großhansdorf 1</b> | <b>Ø 2031</b> |      |
|-----------------------|---------------|------|
| Gara, Anita           | 2274 - 69     | 2322 |
| Paul, Anatolij        | 2091 - 28     | 2135 |
| Cording, Thomas       | 2016 - 46     | 2134 |
| Baldauf, Bastian      | 2039 - 49     | 2138 |
| Spindel, Ulrich       | 2038 - 65     | 2095 |
| Varain, Ernst-Helmuth | 2002 - 105    | 2079 |
| Felten, Joachim       | 2028 - 78     | 2099 |
| Storm, Roland         | 2069 - 95     | 2136 |
| Jordt, Joachim        | 1901 - 80     | 2090 |
| Buhlmann, Jens        | 1850 - 60     |      |

| <b>Concordia 1</b> | <b>Ø 1952</b> |      |
|--------------------|---------------|------|
| Maahs, Erich       | 1987 - 242    | 2059 |
| Horn, Peter        | 2078 - 125    | 2141 |
| Steen, Peter       | 2067 - 61     |      |
| Liersch, Andreas   | 1992 - 98     | 2257 |
| Gehrke, Rolf       | 1954 - 117    | 2037 |
| Tiedt, Gunter      | 1908 - 37     |      |
| Wehebrink, Torsten | 1843 - 39     |      |
| Strenzke, Günter   | 1790 - 120    | 2012 |

| <b>Schachfreunde 2</b> | <b>Ø 2079</b> |      |
|------------------------|---------------|------|
| Klünge, Marc           | 2236 - 38     | 2279 |
| Zimmermann, Martin     | 2161 - 82     | 2237 |
| Zacharias, Christian   | 2186 - 77     | 2227 |
| Dietz, Jürgen          | 2135 - 121    | 2201 |
| Hermann, Matthias      | 2170 - 99     | 2226 |
| Seidel, Knut           | 2127 - 25     | 2199 |
| Schuldt, Volker        | 2117 - 51     | 2112 |
| Keuchen, Michael       | 1990 - 90     | 2063 |
| Fegebank, Fritz        | 1863 - 223    | 1947 |
| Oelmeyer, Gerrit       | 1988 - 61     | 2027 |
| Steinmetz, Oliver      | 1894 - 63     |      |

| <b>Wilhelmsburg 1</b> | <b>Ø 1869</b> |      |
|-----------------------|---------------|------|
| Reddmann, Hauke       | 2178 - 281    | 2287 |
| Poell, Markus         | 2059 - 20     | 2070 |
| Brandt, Carina        | 1886 - 41     | 1871 |
| Littmann, Björn       | 1830 - 17     |      |
| Schröder, Kai Uwe     | 1790 - 81     | 1881 |
| Struckhof, Ralf       | 1751 - 33     | 1896 |
| Kempe, Joerg          | 1744 - 51     | 1956 |
| Hanf, Peter           | 1714 - 1      |      |

|              |                    |                 |
|--------------|--------------------|-----------------|
| <b>HSK 8</b> | <b>Stadtliga B</b> | <b>freitags</b> |
|--------------|--------------------|-----------------|

**MF: Stephanie Tegtmeier**

|     |                      |      |          |
|-----|----------------------|------|----------|
| 71  | Blübaum, Bettina     | 2001 | 1983-79  |
| 72  | Schmidt, Jade        | 2110 | 2066-114 |
| 73  | Wiegand, Steffen     |      | 2127-32  |
| 74  | Albers, Andreas      | 1976 | 1970-112 |
| 75  | Kurth, Michael       | 2017 | 1992-151 |
| 76  | Pflaum, Pascal       | 1987 | 1846-46  |
| 77  | Goltermann, Leif     |      | 1821-21  |
| 78  | Meyer, Simon         | 1862 | 1737-38  |
| 78a | Joppe, Gerd          |      | 1713-72  |
| 79  | Pump, Karen          |      | 1636-57  |
| 80  | Tegtmeier, Stephanie |      | 1587-52  |

**Termine und Spielorte**

|            |    |        |  |   |                    |
|------------|----|--------|--|---|--------------------|
| <b>R 1</b> | Fr | 16.01. | <b>HSK 8</b>   | – | <b>HSK 9</b>       |
| <b>R 2</b> | Fr | 30.01. | <b>HSK 8</b>   | – | Barmbek 1          |
| <b>R 3</b> | Do | 12.02. | Schachfreunde 2  | – | <b>HSK 8</b>       |
|            |    |        | Gemeindehaus Dreifaltigkeitskirche, Horner Weg 17, 20535 Hamburg               |   |                    |
| <b>R 4</b> | Fr | 27.02. | <b>HSK 8</b>   | – | Concordia 1        |
| <b>R 5</b> | Mo | 23.03. | Großhansdorf 1   | – | <b>HSK 8</b>       |
|            |    |        | DRK-Heim "Haus Papenwisch", Papenwisch 30, 22927 Großhansdorf                  |   |                    |
| <b>R 6</b> | Fr | 17.04. | <b>HSK 8</b>   | – | Schachelschweine 1 |
| <b>R 7</b> | Do | 07.05. | Wilhelmsburg 1   | – | <b>HSK 8</b>       |
|            |    |        | Emmaus-Gemeindehaus, Rotenhäuser-Damm 11, 21107 Hamburg                        |   |                    |
| <b>R 8</b> | Fr | 05.06. | <b>HSK 8</b>   | – | Farmsen 1          |
| <b>R 9</b> | Di | 23.06. | Bille SC 1   | – | <b>HSK 8</b>       |
|            |    |        | Begegnungsstätte "Westibül" (Nähe S-Bhf. Nettelburg), Friedrich-Frank-Bogen 59 |   |                    |

| <b>Nr</b>                | <b>HSK 8</b>         | <b>1</b> | <b>2</b> | <b>3</b> | <b>4</b> | <b>5</b> | <b>6</b> | <b>7</b> | <b>8</b> | <b>9</b> | <b>Score</b> |
|--------------------------|----------------------|----------|----------|----------|----------|----------|----------|----------|----------|----------|--------------|
| 71                       | Blübaum, Bettina     |          |          |          |          |          |          |          |          |          |              |
| 72                       | Schmidt, Jade        |          |          |          |          |          |          |          |          |          |              |
| 73                       | Wiegand Steffen      |          |          |          |          |          |          |          |          |          |              |
| 74                       | Albers, Andreas      |          |          |          |          |          |          |          |          |          |              |
| 75                       | Kurth, Michael       |          |          |          |          |          |          |          |          |          |              |
| 76                       | Pflaum, Pascal       |          |          |          |          |          |          |          |          |          |              |
| 77                       | Goltermann, Leif     |          |          |          |          |          |          |          |          |          |              |
| 78                       | Meyer, Simnon        |          |          |          |          |          |          |          |          |          |              |
| 78a                      | Joppe, Gerd          |          |          |          |          |          |          |          |          |          |              |
| 79                       | Pump, Karen          |          |          |          |          |          |          |          |          |          |              |
| 80                       | Tegtmeier, Stephanie |          |          |          |          |          |          |          |          |          |              |
| <b>Brettunkte</b>        |                      |          |          |          |          |          |          |          |          |          |              |
| <b>Mannschaftspunkte</b> |                      |          |          |          |          |          |          |          |          |          |              |

|              |                    |                 |
|--------------|--------------------|-----------------|
| <b>HSK 9</b> | <b>Stadtliga B</b> | <b>freitags</b> |
|--------------|--------------------|-----------------|

**MF: Oliver Frackowiak**

|     |                       |      |          |
|-----|-----------------------|------|----------|
| 81. | Uksini, Bardhyl       | 2191 | 2130-25  |
| 82  | Frackowiak, Oliver    | 2141 | 2154-80  |
| 83  | Kirsch, Sergius       | 1966 | 2065-52  |
| 84  | Schnock, Stefan       | 2117 | 2076-69  |
| 85  | Janzen, Lars          | 1996 | 1856-16  |
| 86  | Zickelbein, Eva Maria | 2052 | 1974-118 |
| 87  | Faika, Michael        | 2151 | 2155-114 |
| 88  | Salenko, Vadym        | 1971 | 1896-59  |
| 89  | Helm, Leonie          | 2144 | 2060-85  |
| 90  | Colpe, Helge          | 2061 | 1958-62  |

### Termine und Spielorte

|            |    |        |   |   |                    |
|------------|----|--------|---|---|--------------------|
| <b>R 1</b> | Fr | 16.01. | <b>HSK 8</b>  | – | <b>HSK 9</b>       |
| <b>R 2</b> | Fr | 30.01. | <b>HSK 9</b>  | – | Schachelschweine 1 |
| <b>R 3</b> | Di | 10.02. | Barmbek 1   | – | <b>HSK 9</b>       |
|            |    |        | Stadtteilzentrum „Barmbek Basch“, Wohldorfer Straße 30, 22081 Hamburg |   |                    |
| <b>R 4</b> | Fr | 27.02. | <b>HSK 9</b>  | – | Wilhelmsburg 1     |
| <b>R 5</b> | Do | 09.04. | Schachfreunde 2   | – | <b>HSK 9</b>       |
|            |    |        | Gemeindehaus Dreifaltigkeitskirche, Horner Weg 17, 20535 Hamburg      |   |                    |
| <b>R 6</b> | Fr | 17.04. | <b>HSK 9</b>  | – | Farmsen 1          |
| <b>R 7</b> | Do | 21.05. | Concordia 1   | – | <b>HSK 9</b>       |
|            |    |        | Clubheim S.C. Concordia, Osterkamp 59, 22043 Hamburg, Tel: 656 34 29  |   |                    |
| <b>R 8</b> | Fr | 05.06. | <b>HSK 9</b>  | – | Bille SC 1         |
| <b>R 9</b> | Mo | 15.06. | Großhansdorf 1  | – | <b>HSK 9</b>       |
|            |    |        | DRK-Heim "Haus Papenwisch", Papenwisch 30, 22927 Großhansdorf         |   |                    |

| Nr                       | HSK 9                 | 1 | 2 | 3 | 4 | 5 | 6 | 7 | 8 | 9 | Score |
|--------------------------|-----------------------|---|---|---|---|---|---|---|---|---|-------|
| 81                       | Uksini, Bardhyl       |   |   |   |   |   |   |   |   |   |       |
| 82                       | Frackowiak, Oliver    |   |   |   |   |   |   |   |   |   |       |
| 83                       | Kirsch, Sergius       |   |   |   |   |   |   |   |   |   |       |
| 84                       | Schnock, Stefan       |   |   |   |   |   |   |   |   |   |       |
| 85                       | Janzen, Lars          |   |   |   |   |   |   |   |   |   |       |
| 86                       | Zickelbein, Eva-Maria |   |   |   |   |   |   |   |   |   |       |
| 87                       | Faika, Michael        |   |   |   |   |   |   |   |   |   |       |
| 88                       | Salenko, Vadym        |   |   |   |   |   |   |   |   |   |       |
| 89                       | Helm, Leonie          |   |   |   |   |   |   |   |   |   |       |
| 90                       | Colpe, Helge          |   |   |   |   |   |   |   |   |   |       |
| <b>Brettunkte</b>        |                       |   |   |   |   |   |   |   |   |   |       |
| <b>Mannschaftspunkte</b> |                       |   |   |   |   |   |   |   |   |   |       |



## Schachhaus Mädlar

Wagnerstr. 5  
 D-01309 Dresden-Blasewitz  
 Tel. 0351 / 3400151  
 Fax 0351 / 3360145  
[schachhaus.maedler@t-online.de](mailto:schachhaus.maedler@t-online.de)  
[www.schachhaus-maedler.de](http://www.schachhaus-maedler.de)

- **Autorisierter ChessBase-Fachhändler**
- **Kompletter Vereins- und Fernschachbedarf**
- **Das gesamte Buchsortiment – Verlag Gambit-Revue**
- **Geschenkideen für Schachspieler**
- **Gartenschach – Terrassenschach**
- **Antiquariat An- und Verkauf**
- **Schachtrödelmarkt im Haus (kein Versand)**

Sollte Sie Ihr Weg einmal nach Dresden führen, ein Besuch unseres Schachhauses lohnt sich immer. Bitte vorher anrufen.

*Mit dem von ihnen gestifteten **Gartenschachspiel** ziehen wir während unserer Schachwoche durch die Einkaufszentren. Übrigens stehen solche Gartenschachspiele aus dem Schachhaus Mädlar inzwischen in mehr als einem Garten unserer Mitglieder ...*

## Bezirksliga A

|    | Mannschaft             | DWZ         | RG       | 1 | 2 | 3 | 4 | 5 | 6 | 7 | 8 | 9 | 10 |
|----|------------------------|-------------|----------|---|---|---|---|---|---|---|---|---|----|
| 1  | Marmstorf 2            | 1842        | 3        |   |   |   |   |   |   |   |   |   |    |
| 2  | SKJE 3                 | 1944        | 1        |   |   |   |   |   |   |   |   |   |    |
| 3  | Bille SC 2             | 1788        | 4        |   |   |   |   |   |   |   |   |   |    |
| 4  | NTSV 2                 | 1594        | 10       |   |   |   |   |   |   |   |   |   |    |
| 5  | <b>Hamburger SK 10</b> | <b>1753</b> | <b>6</b> |   |   |   |   |   |   |   |   |   |    |
| 6  | <b>Hamburger SK 11</b> | <b>1743</b> | <b>7</b> |   |   |   |   |   |   |   |   |   |    |
| 7  | Altona/Finkenwerder    | 1663        | 9        |   |   |   |   |   |   |   |   |   |    |
| 8  | Königsspringer 4       | 1743        | 7        |   |   |   |   |   |   |   |   |   |    |
| 9  | Fischbek 2             | 1779        | 5        |   |   |   |   |   |   |   |   |   |    |
| 10 | Langenhorn 1           | 1880        | 2        |   |   |   |   |   |   |   |   |   |    |

(ChZ) Die A-Staffel der Bezirksliga ist traditionell stark. Auch 2015 sind mindestens zwei Mannschaften dabei, die sich zurück in die Stadtliga spielen wollen und können: die Langenhorner Schachfreunde und der SKJE 3. **HSK 10** hat 2014 in dieser Staffel als HSK 11 lange um den Aufstieg mitgespielt, ist dann aber mit praktisch nur sieben Stamm- und vierzehn (14) Ersatzspielern auf den 3. Platz zurückgefallen.

Manch einer wird die Mannschaft nicht wieder erkennen: Das Spitzenbrett Erich Scholvin (4 aus 6) hat es in die Stadtliga gezogen, Bardhyl Uksini (6 aus 9) gleich in die Oberliga, Luis Engel (ohne Einsatz) gar in die 2. Bundesliga, Manfred Giersiepen (mit nur einer Partie) spielt künftig für Bernd Grubes und Carsten Wiegands Mannschaft HSK 15 in der Bezirksliga D, die er früher als Spielertrainer mitentwickelt hat, Jochen Kossel wechselt in das Seniorenteam HSK 13. Ralph Bernhard spielt künftig für den SK Union Eimsbüttel.

Von der alten Mannschaft ist also nur noch ein Quartett dabei: Viktoria Naipal am 2. Brett (im

Vorjahr mit nur einer Partie, da sie in den Semesterferien nicht in Hamburg war), Jens Hüttmann aus Berlin (mit nur drei Einsätzen, nun will er fünf Partien spielen) sowie die beiden U12-Spieler Henning Holinka und Lennart Meyling, für die ich die Mannschaft im letzten Jahr konzipiert hatte.

Vier der Spieler, die nun die Mannschaft stark prägen werden, haben sich 2014 schon als Ersatzspieler bewährt:

Nadezda Befus hat Angebote aus der Stadtliga ausgeschlagen und übernimmt das Spitzenbrett. Auch hier haben wir also eine weibliche Doppelspitze.

Aus HSK 21 kommen Jones (Andreas Christensen) und Jan Rauschnig. Jones hat in der letzten Saison in der Kreisliga 8½ aus 9 geholt und wird auch in der Bezirksliga am 3. Brett eine gute Saison spielen. Jan Rauschnig übernimmt nicht nur das 5. Brett, sondern auch die Mannschaftsführung, wofür ich ihm sehr dankbar bin. Natürlich, Jan, kannst Du auf mich bauen, wenn es Probleme gibt, aber ich ver-



traue nicht nur Deiner Sorgfalt, sondern auch Deinem zuverlässigen Kader.

Ein Gewinn für das Team ist auch Rainer Birken aus HSK 17 (nun 20), der schon im letzten Jahr als Ersatzspieler den Eindruck gewonnen hat, dass die Mannschaft an ihrem Schach arbeiten will. Genau das ist es, was ihn selbst auch interessiert.

Zwei weitere Spieler haben zuletzt gar nicht oder kaum gespielt.

Philipp Müller studiert in Kiel und ist nur am Wochenende gelegentlich zu Hause, sodass er in seiner bisherigen Mannschaft HSK 20 (nun 15) nur einmal donnerstags spielen konnte. Ich hoffe, dass Philipp, der auch für die Stadtliga in Frage kam, nun häufiger spielen kann.

Nach vielen Jahren ist Constantin Depmeyer in den Klub zurückgekehrt: 1995 gewann er mit dem Gymnasium Bornbrook die Deutsche Schulmannschaftsmeisterschaft in der WK III. Da ist also eine Grundspielstärke, die auch in vielen Jahren passioniertem Triathlon als Sportler, Trainer und Organisator nicht verloren geht, auch wenn sie sich auf dem DWZ-Papier nicht ausweisen lässt.

Beim Schreiben meines letzten Beitrags zum Aktuell „Arbeitsheft“ für die HMM 2015, gewidmet HSK 10, spüre ich, wie gern ich in dieser Mannschaft, aber eben auch noch in vielen anderen mitspielte. Aber es stellt sich mir auch die Frage: **Sind eigentlich unsere Teams wirklich schon alle auf die neue Saison eingestellt?** Andreas Schilds Aufforderung an die Teamchefs, eine Vorschau zu schreiben oder doch in ihrer Mannschaft schreiben zu lassen, ist nur von wenigen beachtet worden. Einige Mannschaftsführer waren immerhin beim Vorbereitungstreffen des Hamburger Schachverbandes, veranstaltet von Martin Bierwald. Nun, mit dem Erscheinen von Andreas' Aktuell werden die HMM ins Bewusstsein rücken, und dann werden wir bald viel auf der Homepage und auch in unserer Zeitung lesen können ...

(AS) Wieder ein Wechsel: nun erneut zurück in die Staffel A der Bezirksliga, obwohl **HSK 11** in der vergangenen Saison die Staffel B doch so gut getan hat – Platz 2 in der Endabrechnung. So erfolgreich hatte man lange nicht mehr abgeschnitten, schon gar nicht in der bevorzugten A-Freitagsstaffel. Ob das mal kein böses Ende nimmt? Vom DWZ-Durchschnitt her ist HSK 11 gleichstark wie im Vorjahr. Wilfried Rühr kommt für Dariyusch Niazi, der aus Hamburg fortzog, und Leon Tscherepanov tauscht die Brettfolge mit Dr. Rolf Puster, sonst ist alles beim Alten im eingespielten Team geblieben. Die A-Staffel hat einen höheren Schnitt, damit ist die Ausgangslage entsprechend schlechter – nun nur Platz 7 auf gleicher Augenhöhe mit Königsspringer 4. Zu den beiden Abstiegsplätzen klafft schon eine DWZ-Lücke, so dass wohl kaum eine Abstiegsgefahr besteht. Spielt HSK 11 genauso erfolgreich wie im Vorjahr, dann müsste Platz 4 herauspringen, also ein guter Mittelplatz. Und genau zwischen Platz 3 und Platz 4 der Startrangliste liegt auch ein DWZ-Sprung. SKJE 3, Langenhorn 2 und Marmstorf 3 sind die klaren **Favoriten** in dieser Staffel. Ob dieser klare Abstand sich auch in der Praxis erweisen wird, kann schon bald festgestellt werden, denn nach dem Bruderkampf – zugleich auch ein direkter Nachbarschaftsvergleich – muss HSK 11 zu Langenhorn 1 reisen. Bei einem erfolgreichen Wettkampfverlauf darf von „besseren Zeiten“ geträumt werden, zumal dann zunächst drei Wettkämpfe gegen vermeintlich schwächere bzw. gleichwertige Gegner folgen. Hier müssten ordentlich Punkt gesammelt werden, um dem folgenden Paukenschlag gelassen begegnen zu können: erst reist man zu Marmstorf 2 und dann kommt der Spitzenreiter SKJE 3. Hier entscheidet sich die „Höhenlage“ von HSK 11. Vielleicht werden die beiden Abschlusswettkämpfe ja ein unerwarteter Kürlauf in einer starken Staffel?

# Die Mannschaften unserer Gegner in der Bezirksliga A

| <b>Altona/Finkenwerder</b> | <b>Ø 1663</b> |      |
|----------------------------|---------------|------|
| Wiener, Christian          | 2020 - 85     | 2088 |
| Brauner, Lucas             | 1867 - 64     | 2033 |
| Diehl, Walter              | 1824 - 28     | 1973 |
| Kolipost, Mirko            | 1772 - 1      |      |
| Bissinger, Gerhard         | 1635 - 17     |      |
| Christ, Heyko              | 1594 - 25     |      |
| Amini, Mahmood             | 1527 - 8      | 1699 |
| Chow, Andreas              | 1495 - 8      |      |
| Vogel, Manfred             | 1471 - 99     | 1680 |
| Kobilarov, Branko          | 1424 - 15     |      |

| <b>Königsspringer 4</b> | <b>Ø 1743</b> |      |
|-------------------------|---------------|------|
| Bruhn, Boris            | 2027 - 64     | 2128 |
| Schroeter, Baldur       | 1983 - 65     | 2041 |
| Steinfeldt, Henry       | 1891 - 41     | 1783 |
| Bongartz, Florian       | 1828 - 38     |      |
| Saß, Andreas            | 2002 - 74     |      |
| Götze, Tobias           | 1670 - 34     |      |
| Lemke, Berfin           | 1641 - 58     | 1604 |
| Pfreundt, Mathis        | 1691 - 35     | 1714 |
| Viol, Joshua            | 1565 - 31     |      |
| Kipke, Kevin            | 1387 - 15     |      |

| <b>Fischbek 2</b> | <b>Ø 1779</b> |      |
|-------------------|---------------|------|
| Schwarzkopf, Jörg | 1808 - 96     | 1839 |
| Schausten, Peter  | 1812 - 64     | 2000 |
| Kopyto, Hubert    | 1765 - 59     |      |
| Niemann, Jannis   | 1693 - 25     |      |
| Thomzik, Dirk     | 1756 - 42     | 1858 |
| Wichert, Bodo     | 1829 - 26     |      |
| Friese, Manfred   | 1796 - 80     |      |
| Zimpel, Norbert   | 1776 - 56     | 1962 |

| <b>SKJE 3</b>      | <b>Ø 1765</b> |      |
|--------------------|---------------|------|
| Johannsen, Dennis  | 2031 - 91     | 2096 |
| Seidel, Mika       | 1908 - 78     | 1943 |
| Onken, Alexej      | 1840 - 47     | 1747 |
| Topalov, Mihail    | 1839 - 8      | 1958 |
| Killgus, Leonard   | 1706 - 40     | 1724 |
| Schierholz, Günter | 1798 - 66     | 1868 |
| Neander, Lenard    | 1654 - 24     |      |
| Fahs, Daniel       | 1613 - 17     |      |
| Meyerfeldt, Tim    | 1628 - 27     | 1539 |
| Steinhoff, Jan     |               |      |

| <b>Bille SC 2</b>        | <b>Ø 1788</b> |      |
|--------------------------|---------------|------|
| Kraft, Norbert           | 1885 - 19     | 1895 |
| Indinger, Franz          | 1815 - 93     | 1892 |
| Glodowski, Marek         | 1903 - 37     | 1969 |
| Deutschbein, Christopher | 1880 - 59     | 2006 |
| Windt, Lothar            | 1984 - 76     | 2144 |
| Braun, Jasper            | 1820 - 47     | 1848 |
| Lewschin, Leonid         | 1771 - 5      |      |
| Verbic, Frank            | 1715 - 28     |      |
| Metz, Raphael            | 1569 - 33     |      |
| Amler, Pierre Arivert    | 1541 - 47     |      |

| <b>Marmstorf 2</b>   | <b>Ø 1842</b> |      |
|----------------------|---------------|------|
| Hohlbein, Michael    | 2039 - 78     | 2110 |
| Kolschewski, Tobias  | 1918 - 53     | 1797 |
| Peschke, Andres      | 1883 - 10     | 1954 |
| Fabig, Holger        | 1878 - 86     |      |
| Herlan, Klaus-Jürgen | 1836 - 69     | 1971 |
| Böhme, Ralf          | 1831 - 31     | 1924 |
| Müller, Sebastian    | 1826 - 50     | 2072 |
| Undritz, Björn       | 1789 - 47     | 1920 |
| Willner, Thomas      | 1755 - 55     | 1821 |
| Sakel, Nicolai       | 1666 - 44     | 1837 |

| <b>NTSV 2</b>        | <b>Ø 1594</b> |      |
|----------------------|---------------|------|
| Stubbe, Werner       | 1786 - 113    | 1915 |
| Schaade, Hans-Werner | 1655 - 54     |      |
| Zeides, Michael      | 1597 - 37     |      |
| Nitz, Florian        | 1518 - 17     |      |
| Assmus, Edgar        | 1538 - 141    | 1940 |
| Fieron, Andreas      | 1484 - 19     | 1564 |
| Andresen, Klaus      | 1464 - 5      |      |
| Riedel, Siegfried    | 1381 - 102    | 1668 |

| <b>Langenhorn 1</b> | <b>Ø 1880</b> |      |
|---------------------|---------------|------|
| Friedlieb, Gerhard  | 2045 - 84     |      |
| Schroeder, Gerhard  | 2012 - 73     | 2017 |
| Thießen, Ulrich     | 1989 - 53     | 2029 |
| Schmidtke, Peter    | 1933 - 14     |      |
| Weithart, Michael   | 1929 - 106    | 1721 |
| Becker, Thomas      | 1925 - 126    | 2001 |
| Melchert, Joachim   | 1763 - 32     |      |
| Neumann, Uwe        | 1706 - 74     | 2044 |
| Keuneke, Hanno      | 1616 - 90     | 1780 |

|               |                      |                 |
|---------------|----------------------|-----------------|
| <b>HSK 10</b> | <b>Bezirksliga A</b> | <b>freitags</b> |
|---------------|----------------------|-----------------|

**MF: Jan Rauschning**

**MF: Christian Zickelbein**

|     |                      |      |         |
|-----|----------------------|------|---------|
| 91  | Befus, Nadezda       | 2023 | 1838-22 |
| 92  | Naipal, Victoria     | 1835 | 1840-21 |
| 93  | Christensen, Andreas | 1912 | 1814-23 |
| 94  | Holinka, Henning     | 1762 | 791-56  |
| 95  | Rauschning, Jan      |      | 1761-14 |
| 96  | Meyling, Lennart     | 1713 | 1604-58 |
| 97  | Birken, Rainer       |      | 1748-03 |
| 98  | Müller, Philipp      | 1935 | 1783-58 |
| 99  | Hüttmann, Jens       | 1786 | 1674-28 |
| 100 | Depmeyer, Constantin |      | -----   |

### Termine und Spielorte

|            |    |        |  |   |                     |
|------------|----|--------|--|---|---------------------|
| <b>R 1</b> | Fr | 23.01. | <b>HSK 10</b>  | – | <b>HSK 11</b>       |
| <b>R 2</b> | Fr | 06.02. | Altona/Finkenwerder 1<br>Königstr. 32, 22767 Hamburg                                   | – | <b>HSK 10</b>       |
| <b>R 3</b> | Fr | 20.02. | <b>HSK 10</b>  | – | Königsspringer 4    |
| <b>R 4</b> | Fr | 27.02. | Fischbek 2<br>Altentagesstätte Neugraben, Neugrabener Markt 7, 21149 Hamburg           | – | <b>HSK 10</b>       |
| <b>R 5</b> | Fr | 10.04. | <b>HSK 10</b>  | – | Marmstorf 2         |
| <b>R 6</b> | Fr | 17.04. | SKJE 3<br>Wilhelm-Gymnasium (Oberstufenhaus), Eingang "Wendeschleife", Alfred-Beit-Weg | – | <b>HSK 10</b>       |
| <b>R 7</b> | Fr | 22.05. | <b>HSK 10</b>  | – | Bille SC 2          |
| <b>R 8</b> | Fr | 12.06. | NTSV 2<br>Sitzungssaal des Ortsamtes, Garstedter Weg 13, 22453 Hamburg                 | – | <b>HSK 10</b>       |
| <b>R 9</b> | Fr | 26.06. | <b>HSK 10</b>  | – | <b>Langenhorn 1</b> |

| Nr                       | HSK 10               | 1 | 2 | 3 | 4 | 5 | 6 | 7 | 8 | 9 | Score |
|--------------------------|----------------------|---|---|---|---|---|---|---|---|---|-------|
| 91                       | Befus, Nadezda       |   |   |   |   |   |   |   |   |   |       |
| 92                       | Naipal, Victoria     |   |   |   |   |   |   |   |   |   |       |
| 93                       | Christensen, Andreas |   |   |   |   |   |   |   |   |   |       |
| 94                       | Holinka, Henning     |   |   |   |   |   |   |   |   |   |       |
| 95                       | Rauschning, Jan      |   |   |   |   |   |   |   |   |   |       |
| 96                       | Birken, Rainer       |   |   |   |   |   |   |   |   |   |       |
| 97                       | Müller, Philipp      |   |   |   |   |   |   |   |   |   |       |
| 98                       | Meyling, Lennart     |   |   |   |   |   |   |   |   |   |       |
| 99                       | Hüttmann, Jens       |   |   |   |   |   |   |   |   |   |       |
| 100                      | Depmeyer, Constantin |   |   |   |   |   |   |   |   |   |       |
| <b>Brettunkte</b>        |                      |   |   |   |   |   |   |   |   |   |       |
| <b>Mannschaftspunkte</b> |                      |   |   |   |   |   |   |   |   |   |       |

|               |                      |                 |
|---------------|----------------------|-----------------|
| <b>HSK 11</b> | <b>Bezirksliga A</b> | <b>freitags</b> |
|---------------|----------------------|-----------------|

**MF: Kurt Kahrsch**

|     |                              |      |          |
|-----|------------------------------|------|----------|
| 101 | Rühr, Wilfried               | 2000 | 1980-115 |
| 103 | Puster, Dr. Rolf             |      | 1976-54  |
| 102 | Tscherepanov, Leon           | 1844 | 1754-116 |
| 104 | Leube, Oliver                | 1928 | 1700-56  |
| 105 | Badalov, Tofik               |      | 1795-21  |
| 106 | Schulz-Mirbach,<br>Dr. Hanns | 1812 | 1744-57  |
| 107 | Kuhlmann, Volker             |      | 1845-01  |
| 108 | Figger, Udo                  | 1906 | 1677-48  |
| 109 | van Dyk, Dietmar             | 1634 | 1488-13  |
| 110 | Kahrsch, Kurt                |      | 1558-56  |

### Termine und Spielorte

|            |    |        |  |   |                       |
|------------|----|--------|--|---|-----------------------|
| <b>R 1</b> | Fr | 23.01. | <b>HSK 10</b>  | – | <b>HSK 11</b>         |
| <b>R 2</b> | Fr | 06.02. | Langenhorn 1   | – | <b>HSK 11</b>         |
|            |    |        | Langenhorner Bürgerhaus, Tangstedter Landstr. 41 1.OG, 22415 Hamburg           |   |                       |
| <b>R 3</b> | Fr | 20.02. | <b>HSK 11</b>  | – | Altona/Finkenwerder 1 |
| <b>R 4</b> | Fr | 27.02. | Königsspringer 4   | – | <b>HSK 11</b>         |
|            |    |        | Königsspringer Klubheim, Riekbornweg 5, 22457 Hamburg, Tel.: 18 09 08 61       |   |                       |
| <b>R 5</b> | Fr | 10.04. | <b>HSK 11</b>  | – | Fischbek 2            |
| <b>R 6</b> | Fr | 24.04. | Marmstorf 2  | – | <b>HSK 11</b>         |
|            |    |        | Vereinshaus, Langenbeker Weg 1c, 21077 Hamburg, Tel.: 040/76 11 28 92          |   |                       |
| <b>R 7</b> | Fr | 22.05. | <b>HSK 11</b>  | – | SKJE 3                |
| <b>R 8</b> | Fr | 12.06. | Bille SC 2   | – | <b>HSK 11</b>         |
|            |    |        | Begegnungsstätte "Westibül" (Nähe S-Bhf. Nettelburg), Friedrich-Frank-Bogen 59 |   |                       |
| <b>R 9</b> | Fr | 26.06  | <b>HSK 11</b>  | – | NTSV 2                |

| Nr                       | HSK 11                    | 1 | 2 | 3 | 4 | 5 | 6 | 7 | 8 | 9 | Score |
|--------------------------|---------------------------|---|---|---|---|---|---|---|---|---|-------|
| 101                      | Rühr, Wilfried            |   |   |   |   |   |   |   |   |   |       |
| 102                      | Puster, Dr. Rolf          |   |   |   |   |   |   |   |   |   |       |
| 103                      | Tscherepanov, Leon        |   |   |   |   |   |   |   |   |   |       |
| 104                      | Leube, Oliver             |   |   |   |   |   |   |   |   |   |       |
| 105                      | Badalov, Tofik            |   |   |   |   |   |   |   |   |   |       |
| 106                      | Schulz-Mirbach, Dr. Hanns |   |   |   |   |   |   |   |   |   |       |
| 107                      | Kuhlmann, Volker          |   |   |   |   |   |   |   |   |   |       |
| 108                      | Figger, Udo               |   |   |   |   |   |   |   |   |   |       |
| 109                      | van Dyk, Dietmar          |   |   |   |   |   |   |   |   |   |       |
| 110                      | Kahrsch, Kurt             |   |   |   |   |   |   |   |   |   |       |
| <b>Brettunkte</b>        |                           |   |   |   |   |   |   |   |   |   |       |
| <b>Mannschaftspunkte</b> |                           |   |   |   |   |   |   |   |   |   |       |

## Bezirksliga B

|    | Mannschaft             | DWZ         | RG       | 1 | 2 | 3 | 4 | 5 | 6 | 7 | 8 | 9 | 10 |
|----|------------------------|-------------|----------|---|---|---|---|---|---|---|---|---|----|
| 1  | St. Pauli 5            | 1785        | 3        |   |   |   |   |   |   |   |   |   |    |
| 2  | SW Harburg 1           | 1771        | 4        |   |   |   |   |   |   |   |   |   |    |
| 3  | Blankenese 2           | 1771        | 4        |   |   |   |   |   |   |   |   |   |    |
| 4  | Union Eimsbüttel 4     | 1667        | 7        |   |   |   |   |   |   |   |   |   |    |
| 5  | Pinneberg 2            | 1711        | 6        |   |   |   |   |   |   |   |   |   |    |
| 6  | SKJE 2                 | 1944        | 1        |   |   |   |   |   |   |   |   |   |    |
| 7  | <b>Hamburger SK 12</b> | <b>1650</b> | <b>8</b> |   |   |   |   |   |   |   |   |   |    |
| 8  | Lurup 1                | 1530        | 10       |   |   |   |   |   |   |   |   |   |    |
| 9  | Wedel 1                | 1809        | 2        |   |   |   |   |   |   |   |   |   |    |
| 10 | Diagonale 2            | 1639        | 9        |   |   |   |   |   |   |   |   |   |    |

(Werner Krause) Nach dem (verdienten) Aufstieg können und wollen(!) wir, **HSK 12**, uns nicht auf unseren Lorbeeren ausruhen. Auch wenn die DWZ zu Beginn der Saison in vielen Fällen nicht mehr aktuell sein wird: Als jetzige Nr. 8 werden wir es sehr schwer haben. Mit vorsichtigem Optimismus prognostiziere ich 5 MP. Das könnte reichen, muss aber nicht. Das einzige, was uns helfen kann, ist unsere mannschaftliche Geschlossenheit, und die hat uns auch letztes Jahr geholfen. Und natürlich: Bestform von allen! Schon die ersten beiden Wettkämpfe werden andeuten, wohin der Weg führt. Trotz der schwierigen Situation werden wir die Saison locker, aber selbstbewusst angehen. Erfreulich ist, dass wir keinen „Bruderkampf“ austragen müssen, unerfreulich sind die drei weiten Wege (zweimal Harburg, einmal Blankenese) und wohl für einige auch die Donnerstags-/Dienstagstermine. Das soll uns aber nicht abschrecken, wir packen es einfach an!

(AS) HSK 12 hat nach dem Ausscheiden von Mathias von Elsner aus dem HSK eine neue

Mittelachse mit Jan Zierott und Olaf Voß bekommen, ansonsten ist die Mannschaft nun seit mehreren Jahren eingespielt. Aber so wie man in vergangenen Spielzeiten das eine oder andere Mal den Aufstieg verpasst hat, so hoffe ich, dass man nun auch den sofortigen Wiederabstieg verpasst! So wie Werner es angedeutet hat, sind die beiden ersten Runden gegen direkt voran liegende Mannschaften (Platz 7 und 6) eine wichtige Standortbestimmung. Wenn diese beiden Wettkämpfe gewonnen werden, dann kann auch ruhig der vermutete Aufsteiger, SKJE 2, kommen. Und manchmal gelingt ja gegen vermeintlich übermächtige Gegner – fast jedes gegnerische Brett hat mehr als 100 DWZ-Punkte mehr - ein Husarenstück. Gleich danach kommen die beiden in der Rangliste am Ende liegenden Mannschaften (SV Diagonale und SV Lurup). Es scheint fast so, dass bereits Anfang April die Zukunft von HSK 12 entschieden ist. Hoffentlich mit einem guten Ausgang!



**Die Mannschaften unserer Gegner in der Bezirksliga B**

|                       |               |      |
|-----------------------|---------------|------|
| <b>Blankenese 2</b>   | <b>Ø 1771</b> |      |
| Reuter, Maximilian    | 1776 - 25     | 1778 |
| Schröder, Holm        | 1825 - 18     |      |
| Meister, Bernd-Holger | 1804 - 42     |      |
| Tarbiat, Bijan        | 1845 - 1      |      |
| Manke, Alfred         | 1810 - 7      |      |
| Schilling, Volker     | 1684 - 24     |      |
| Hashem, Bahaa         | 1723 - 18     |      |
| Kotyk, Valeriya       | 1702 - 11     |      |

|                     |               |      |
|---------------------|---------------|------|
| <b>Lurup 1</b>      | <b>Ø 1530</b> |      |
| Cassens, Erhard     | 1630 - 85     | 1815 |
| Starck, Erhard      | 1839 - 42     |      |
| Fischer, Gerd-Peter | 1586 - 57     |      |
| Isenecker, Frank    | 1455 - 26     |      |
| Zinke, Dirk         | 1441 - 32     |      |
| Reinecke, Gerd      | 1450 - 39     |      |
| Diring, Andreas     | 1335 - 6      |      |
| Pawel, Georg        | 1500 - 36     |      |

|                         |               |      |
|-------------------------|---------------|------|
| <b>St. Pauli 5</b>      | <b>Ø 1785</b> |      |
| van de Velde, Andre Jan | 1890 - 50     | 2104 |
| Klausch, Uwe            | 1865 - 54     | 1886 |
| Knaak, Michael          | 1802 - 138    | 1883 |
| Stock, Ulrich           | 1858 - 65     | 2026 |
| Woynowski, Manfred      | 1824 - 126    | 1926 |
| Knauer, Frank           | 1725 - 83     | 1830 |
| Lasch, Peter            | 1765 - 90     | 1818 |
| Wiekhorst, Frank        | 1704 - 97     | 1723 |
| Malhas, Karim           | 1664 - 61     |      |
| Ridinger, Peter         | 1749 - 71     | 1972 |

|                           |               |      |
|---------------------------|---------------|------|
| <b>Union Eimsbüttel 4</b> | <b>Ø 1667</b> |      |
| Link, Oliver              | 2018 - 52     | 2127 |
| Hasenbank, Dirk           | 1938 - 91     | 1949 |
| Kuhlmann, Andreas         | 1779 - 42     |      |
| Trzcielinski, Jens        | 1688 - 61     |      |
| Frischmuth, Uwe           | 1612 - 3      | 1689 |
| Lüdemann, Wolfgang        | 1618 - 38     |      |
| Hollinger, Martin         | 1587 - 12     |      |
| Ernst, Uwe                | 1506 - 5      |      |
| Brorsen, Mathias          | 1474 - 24     |      |
| Prenzel, Alexander        | 1447 - 37     |      |

|                  |               |  |
|------------------|---------------|--|
| <b>Wedel 1</b>   | <b>Ø 1809</b> |  |
| Lamzin, Victor   | 1949 - 35     |  |
| Reimann, Norbert | 1858 - 54     |  |
| Timm, Ulrich     | 1838 - 60     |  |
| Nikodem, Juergen | 1863 - 78     |  |

|                            |               |  |
|----------------------------|---------------|--|
| <b>Diagonale 2</b>         | <b>Ø 1639</b> |  |
| Haschimi, Haschem          | 1734 - 29     |  |
| Heymuth, Marcel            | 1762 - 37     |  |
| Czepulis-Rastenis, Andreas | 1791 - 44     |  |
| Laugwitz, Rainer           | 1705 - 73     |  |
| Haschimi, Said             |               |  |
| Hübel, Armin               | 1699 - 41     |  |
| Jonasson, Rainer           | 1693 - 86     |  |
| Menges, Detlef             | 1610 - 44     |  |

|                     |               |      |
|---------------------|---------------|------|
| <b>SW Harburg 1</b> | <b>Ø 1771</b> |      |
| Linnebuhr, Timm     | 1684 - 8      |      |
| Beljajew, Alexander | 1829 - 26     |      |
| Decker, Reinhard    | 1793 - 68     |      |
| Schmidt, Günter     | 1861 - 62     |      |
| Welsch, Lothar      | 1853 - 59     |      |
| Willbrecht, Heinz   | 1803 - 38     |      |
| Filipovic, Ante     | 1705 - 46     | 1909 |
| Mauch, Nils         | 1643 - 46     |      |

|                       |               |      |
|-----------------------|---------------|------|
| <b>SKJE 2</b>         | <b>Ø 1944</b> |      |
| Wenzel, Birger        | 1967 - 113    | 2034 |
| Wirthgen, Peter       | 2038 - 53     |      |
| Zobel, Andrej         | 1987 - 98     | 2032 |
| Juergensen, Michael   | 2122 - 59     | 2185 |
| Müller, Mark-Finn     | 1976 - 28     | 2086 |
| Schmidt, Armin        | 1938 - 54     | 1957 |
| Tosunoglu, Karl-Oemer | 1911 - 42     |      |
| Wahl, Daniel          | 1871 - 58     | 1972 |
| Israel, Carsten       | 1860 - 54     |      |
| Schiller, Thomas      | 1769 - 87     |      |

|                     |               |      |
|---------------------|---------------|------|
| <b>Pinneberg 2</b>  | <b>Ø 1711</b> |      |
| von Wersch, Oliver  | 1960 - 61     |      |
| Hadlich, Winfried   | 1784 - 117    | 1960 |
| Schmidt, Roland     | 1762 - 72     |      |
| Iwanow, Thomas      | 1748 - 99     |      |
| Erdmann, Rainer     | 1735 - 7      |      |
| Dangelowski, Peter  | 1721 - 103    | 1780 |
| Tantsura, Leonid    | 1658 - 8      |      |
| Rakhmanov, Vsevolod | 1653 - 37     |      |
| Zimmermann, Manfred | 1490 - 113    | 1792 |
| Remstedt, Matthias  | 1594 - 31     |      |

|                      |           |  |
|----------------------|-----------|--|
|                      |           |  |
| Dittmann, Thorger    | 1780 - 1  |  |
| Schmeichel, Wolfgang | 1725 - 70 |  |
| Bartels, Jan         | 1740 - 66 |  |
| Law, Robert          | 1715 - 57 |  |

|               |                      |                 |
|---------------|----------------------|-----------------|
| <b>HSK 12</b> | <b>Bezirksliga B</b> | <b>freitags</b> |
|---------------|----------------------|-----------------|

**MF: Werner Krause**

|     |                    |      |         |
|-----|--------------------|------|---------|
| 111 | Quibael, Ricardo   | 1811 | 1819-59 |
| 112 | Weise, Markus      | 1937 | 1763-11 |
| 113 | Ahrens, Olaf       | 1893 | 1765-63 |
| 114 | Kölblin, Andreas   | 1551 | 1684-18 |
| 115 | Hoos, Martin       |      | 1693-25 |
| 116 | Zierott, Jan       | 1800 | 1634-85 |
| 117 | Voß, Olaf          |      | 1616-33 |
| 118 | Nagel, Wolfgang    |      | 1648-54 |
| 119 | Krause, Werner     | 1781 | 1499-80 |
| 120 | von Holten, Astrid |      | 1389-68 |

### Termine und Spielorte

|            |    |        |  |   |               |
|------------|----|--------|--|---|---------------|
| <b>R 1</b> | Do | 15.01. | Union Eimsbüttel 4   | – | <b>HSK 12</b> |
|            |    |        | Hamburg Haus, Doormannsweg 12, 20259 Hamburg, Tel.: 428 01 37 71 (Pfortner)  |   |               |
| <b>R 2</b> | Fr | 06.02. | <b>HSK 12</b>  | – | Pinneberg 2   |
| <b>R 3</b> | Fr | 13.02. | SKJE 2   | – | <b>HSK 12</b> |
|            |    |        | Wilhelm-Gymnasium (Oberstufenhaus), Eingang "Wendeschleife", Alfred-Beit-Weg |   |               |
| <b>R 4</b> | Do | 26.02. | Diagonale 2  | – | <b>HSK 12</b> |
|            |    |        | Aula der Schule In der Alten Forst, In der Alten Forst 1, 21077 Hamburg      |   |               |
| <b>R 5</b> | Fr | 10.04. | <b>HSK 12</b>  | – | Lurup 1       |
| <b>R 6</b> | Di | 21.04. | Wedel 1  | – | <b>HSK 12</b> |
|            |    |        | Stadtteilzentrum „mittendrin“, Friedrich-Eggers-Str. 77 – 79, 22880 Wedel    |   |               |
| <b>R 7</b> | Fr | 22.05. | <b>HSK 12</b>  | – | St. Pauli 5   |
| <b>R 8</b> | Do | 04.06. | SW Harburg 1   | – | <b>HSK 12</b> |
|            |    |        | Altentagesstätte der AWO, Heimfelder Str. 41, 21075 Hamburg, Tel.: 792 52 51 |   |               |
| <b>R 9</b> | Fr | 26.06. | <b>HSK 12</b>  | – | Blankenese 2  |

| Nr                       | HSK 12             | 1 | 2 | 3 | 4 | 5 | 6 | 7 | 8 | 9 | Score |
|--------------------------|--------------------|---|---|---|---|---|---|---|---|---|-------|
| 111                      | Quibael, Ricardo   |   |   |   |   |   |   |   |   |   |       |
| 112                      | Weise, Markus      |   |   |   |   |   |   |   |   |   |       |
| 113                      | Ahrens, Olaf       |   |   |   |   |   |   |   |   |   |       |
| 114                      | Kölblin, Andreas   |   |   |   |   |   |   |   |   |   |       |
| 115                      | Hoos, Martin       |   |   |   |   |   |   |   |   |   |       |
| 116                      | Zierott, Jan       |   |   |   |   |   |   |   |   |   |       |
| 117                      | Voß, Olaf          |   |   |   |   |   |   |   |   |   |       |
| 118                      | Nagel, Wolfgang    |   |   |   |   |   |   |   |   |   |       |
| 119                      | Krause, Werner     |   |   |   |   |   |   |   |   |   |       |
| 120                      | von Holten, Astrid |   |   |   |   |   |   |   |   |   |       |
| <b>Brettunkte</b>        |                    |   |   |   |   |   |   |   |   |   |       |
| <b>Mannschaftspunkte</b> |                    |   |   |   |   |   |   |   |   |   |       |

| Bezirksliga C |                    |      |    |   |   |   |   |   |   |   |   |   |    |
|---------------|--------------------|------|----|---|---|---|---|---|---|---|---|---|----|
|               | Mannschaft         | DWZ  | RG | 1 | 2 | 3 | 4 | 5 | 6 | 7 | 8 | 9 | 10 |
| 1             | Hamburger SK 14    | 1758 | 4  |   |   |   |   |   |   |   |   |   |    |
| 2             | SKJE 4             | 1728 | 6  |   |   |   |   |   |   |   |   |   |    |
| 3             | Schachfreunde 3    | 1752 | 5  |   |   |   |   |   |   |   |   |   |    |
| 4             | St. Pauli 6        | 1606 | 10 |   |   |   |   |   |   |   |   |   |    |
| 5             | HSG/BUE 1          | 1874 | 1  |   |   |   |   |   |   |   |   |   |    |
| 6             | Königsspringer 5   | 1644 | 7  |   |   |   |   |   |   |   |   |   |    |
| 7             | Bille SC 3         | 1768 | 3  |   |   |   |   |   |   |   |   |   |    |
| 8             | Union Eimsbüttel 3 | 1635 | 8  |   |   |   |   |   |   |   |   |   |    |
| 9             | Marmstorf 3        | 1611 | 9  |   |   |   |   |   |   |   |   |   |    |
| 10            | Hamburger SK 13    | 1802 | 2  |   |   |   |   |   |   |   |   |   |    |

(Theo Gollasch) **HSK 13** geht als Mitfavorit in die HMM 2015!? Das Fragezeichen habe ich gesetzt, weil ich nach den Ergebnissen der letzten Saison unsere Gegner nicht mehr unterschätzen werde, obwohl wir nach der Ø-DWZ der Mannschaften auf Ranglistenplatz 2 eingestuft sind!

Unsere Mannschaft hatte im letzten Jahr (2014 Platz 8, davor 2013 Platz 1) offensichtlich an Qualität eingebüßt. Zwar gab es durch den Wechsel an Brett 1 ein neues Spitzenbrett, aber die fehlenden Punkte waren dann eher an den unteren Brettern festzumachen. Auch benötigten wir häufiger als vorgesehen Ersatzspieler (deren Ergebnisse leider auch nur wenig halfen).

Nun haben wir „aufgerüstet“ und mit Siegfried Weiß und Joachim Kossel zwei ehemalige Hamburger Jugendmeister an Brett 3 und 4 „verpflichtet“. Zusammen mit dem Schreiber dieser Zeilen bieten wir damit auch drei Spieler von HSK 1(!) aus den 70er Jahren auf. Wir freuen uns schon auf die Begegnung mit

HSG/BUE 1 (wie in alten Zeiten) im Februar 2015.

Mit Jamshid Atri und Sreten Ristic haben wir an den Brettern 2 und 5 zwei weitere erfahrene Spieler mit DWZ ungefähr 1900 behalten. Darüber freue ich mich persönlich ebenfalls sehr, da ich zu beiden ein freundschaftliches Verhältnis habe. Beide haben auch in der vergangenen Saison überwiegend gute Leistungen gezeigt und werden dies mit Sicherheit wieder schaffen. Das Potenzial von Siegfried und Jochen ist dagegen schwer einzuschätzen, da Jochen stets nur die HMM spielt und mit wenig Übung an den Start geht und Siegfried nach seinem Gewinn der Hamburger Seniorenmeisterschaft 2013 doch viele Spiele (z.T. auch gegen schwächere Gegner) verloren hat.

Den Abgang von Ernst Kunz zu HSK 24 (viel Erfolg wünschen wir dir dort!) können wir auf Grund der Neuzugänge aber gut verkraften (und Ernst wird uns ein wichtiger Ersatzspieler sein – für dieses Angebot jetzt schon einmal herzlichen Dank).

Unsere Spieler an den Brettern 6 bis 10 mit Helmut Salzmann, Hans-Jürgen Weigel, Dr. Helmut Büchel, Rahim Kazemi Sresht und MF Ralf Oelert mit DWZ um 1700 werden an ihren Brettern Gegner haben, die überwiegend schwächer einzuschätzen sind (aber wir werden diese Gegner nicht unterschätzen s.o.). Viel wird wohl von der Gesundheit von uns älteren Semestern abhängen.

Wenn wir mit der Stammmannschaft und Ernst regelmäßig ins Rennen gehen, wage ich die Prognose: 1. Platz (oder 2. Platz)! Also auf geht's, Leute!

(ChZ) Für Lars Hammanns **HSK 14** hat es einige Veränderungen gegeben - nicht nur den Wechsel aus der D- in die C-Staffel mit der Konsequenz eines Bruderkampfes.

Mit Willie Rühr (4 aus 6), der das Spitzenbrett von HSK 11 übernimmt, und Klaus Hadenfeldt (5 aus 8), der mit 80 Jahren lieber in der Kreisliga spielen will, verliert das Team zwei seiner Stützen: Willie hat manchen Brocken auf sich genommen, und Klaus hat nicht nur als Chronist zum Zusammenhalt beigetragen. Da Robert Suntrup, der in der letzten Saison schon nicht mehr gespielt hat, inzwischen ausgetreten ist, schien eine Zeit lang fraglich, wie wir wieder eine ähnlich gute Mannschaft an den Start bringen könnten.

Doch dann meldete sich Dr. Milton Fernandes nach abgeschlossener Promotion zurück. Oliver Frackowiak hatte ihn eigentlich für sein weißes Ballett HSK 9 vorgesehen. Aber Milton war die Luft in der Stadtliga nach langer Schachpause doch etwas zu rau, und so ließ er sich auf meinen Vorschlag ein, in HSK 14 zu spielen - mit der Option, gelegentlich in HSK 9 auszuhelfen.

Dieses war der erste Streich, doch der zweite und dritte folgten erst in den letzten Tagen vor der Wechselfrist. Eigentlich hatten wir den Spielerpass von Christopher Kyeck schon an den SC Sternschanze abgegeben. Dort gibt Christopher freitags Training für einige Kinder aus nahen Schulschachgruppen, und er plante

für den Verein eine Mannschaft aufzubauen und in der Kreisliga zu starten wollte. Es zeigte sich aber, dass die Kids noch nicht weit genug für das Abendprogramm sind, und so holte ich Christopher zurück: HSK 14 gefiel ihm, und wir waren wieder ein mehr. Christopher hatte aber für seinen Mannschaftsprojekt einen Spieler gewonnen, den ich vor vielen Jahren als alten Bornbrooker schon einmal auf meinem Wunschzettel hatte: Kay Rahn spielt Fußball bei „Schanze“ - seit 2010 war schachlich nicht mehr gebunden, bis dahin hatte er für den SC Königsspringer gespielt. Kay hatte sich also immerhin vorstellen können, mal wieder Schach zu spielen: Da habe ich ihn vorgeschlagen, gemeinsam mit Christopher für den HSK zu spielen, und auch ihm, der eigentlich in die Stadtliga gehört, war der Start in der Bezirksliga sympathischer. Als Milton den neuen Kader sah, schrieb er in einer Mail, er freue sich auf die HMM „mit einer tollen Mannschaft“. Auch der Teamchef Lars Hammann war begeistert und wollte fast Kay und Milton noch weiter vorn aufstellen, aber natürlich spielten die beiden ihr Vetorecht aus: Sie wollen sich erst mal wieder einspielen. So übernimmt hinter den beiden bewährten Spitzenbrettern Christopher das anspruchsvolle dritte (oder gelegentlich zweite) Brett - er versteht es, genug Beton anzumischen und auch gegen die zu erwartenden starken Gegner zu bestehen. Für die Stammspieler der letzten Saison bedeuten die drei Zugänge, dass sie in z.T. veränderter Reihenfolge zwei bis drei Bretter tiefer spielen werden, und das wird die Schlagkraft der Mannschaft erhöhen. Der DWZ-Abstand zur Spitze, der HSG/BUE, beträgt mehr als 100 Punkte, aber der Aufstiegsfavorit musste sich zuletzt in der A-Staffel HSK 10 beugen, und die waren als Nr.8 der Rangliste gestartet. Wenn die Mannschaft zusammenwächst und alle sich vom Schwung der Kreativen im Team anstecken lassen und zugleich konzentriert zu bleiben, haben Lars Hammann & Co. alle Chancen, eine starke Saison zu spielen!

# Die Mannschaften unserer Gegner in der Bezirksliga C

| <b>Bille SC 3</b>    | <b>Ø 1768</b> |      |
|----------------------|---------------|------|
| Woelk, Siegfried     | 1973 - 71     | 2085 |
| Müller-Glewe, Martin | 1805 - 67     | 1826 |
| Reszkowski, Wojciech | 1790 - 30     |      |
| Simon, Alexander     | 1758 - 28     | 1823 |
| Biermann, Helge      | 1712 -105     | 1820 |
| Liebrecht, Arthur    | 1773 - 25     |      |
| Heinemann, Ulrich    | 1706 - 27     |      |
| Springer, Sebastian  | 1702 - 30     |      |
| Patiani, David       | 1693 - 22     |      |

| <b>Königsspringer 5</b> | <b>Ø 1644</b> |      |
|-------------------------|---------------|------|
| Rosien, Thomas          | 1815 - 71     |      |
| Hanssen, Marco          | 1836 - 29     |      |
| Frontzek, Bjoern        | 1801 - 53     |      |
| Schönfisch, Norbert     | 1699 - 51     | 1784 |
| Samm, Bastian           | 1485 - 33     | 1722 |
| Lenz, Finn-Thore        | 1542 - 28     | 1686 |
| Seemann, Hans-Siegfried | 1543 -134     | 1752 |
| Gette, Viktor           | 1601 - 23     | 1776 |
| Schiffmann, Andreas     | 1475 - 8      |      |

| <b>HSG/BUE 1</b>           | <b>Ø 1874</b> |      |
|----------------------------|---------------|------|
| Joecks, Christian          | 2214 -112     | 2371 |
| Tatenhorst, Volker         | 2113 - 74     | 2213 |
| Parindra, Amran Mojo Pahit | 1986 - 75     | 2058 |
| Meyer, Klaus-Dieter        | 1878 - 59     |      |
| Amara-Sellack, Helmut      | 1817 - 90     | 1975 |
| Becker-Bertau, Friedrich   | 1790 - 86     | 1911 |
| Harasim, Michael           | 1757 - 88     |      |
| Künne, Peter               | 1821 - 23     |      |
| Kiupel, Heinz              | 1774 -131     |      |
| Runge, Hans-Heinrich       | 1587 -123     |      |

| <b>St. Pauli 6</b> | <b>Ø 1606</b> |      |
|--------------------|---------------|------|
| Kiani, Reza        | 1802 - 33     | 2045 |
| Meyer, Stefan      | 1728 - 19     | 1709 |
| Krüger, Ingo       | 1776 - 66     | 1745 |
| Fachri, Hormoz     | 1660 - 46     |      |
| Eichstädt, Axel    | 1677 - 9      | 1786 |
| Shvartsman, Ilya   | 1630 - 3      |      |
| Cornels, Max       | 1591 - 11     | 1706 |
| Hemker, Christoph  | 1462 - 55     |      |
| Rempe, Tobias      | 1398 - 39     |      |
| Büscher, Dieter    | 1338 - 50     |      |

| <b>Union Eimsbüttel 3</b> | <b>Ø 1635</b> |      |
|---------------------------|---------------|------|
| Kirsch, Thomas            | 1881 - 54     |      |
| Voigt, Detlev             | 1881 - 44     | 1922 |
| Damm, Torsten             | 1743 - 32     |      |
| Bernhard, Ralph           | 1734 - 77     | 1693 |
| Börner, Uwe               | 1682 - 4      |      |
| Zuber, Raphael            | 1623 - 17     |      |
| Oelrichs, Manfred         | 1560 -141     | 1643 |
| Bunge, Rainer             | 1462 - 41     |      |
| Lill, Max-Emilio          | 1464 - 7      |      |
| Kaesmacher, Andre         | 1315 - 1      |      |

| <b>Marmstorf 3</b>  | <b>Ø 1611</b> |      |
|---------------------|---------------|------|
| Thies, Jörg         | 1869 - 23     |      |
| Meyer, Lutz         | 1716 - 60     |      |
| Barz, Stephan       | 1631 - 61     |      |
| Grove, Uwe          | 1616 - 61     |      |
| Dahle, Gerhard      | 1627 - 79     |      |
| Eschweiler, Markus  | 1567 - 43     | 1733 |
| Rosenkranz, Kristin | 1515 - 34     |      |
| Müller, Bodo        | 1492 - 38     |      |
| Grove, Manfred      | 1468 - 46     |      |

| <b>SKJE 4</b>          | <b>Ø 1728</b> |      |
|------------------------|---------------|------|
| Kurbangulov, Viktor    | 1869 - 70     | 1929 |
| Soltau, Achim          | 1893 -133     | 1984 |
| Stuhlmann, Alexander   | 1854 - 12     | 1899 |
| Gräfe, Johannes        | 1740 - 27     |      |
| Claas, Marco           | 1813 - 55     |      |
| Steinbrecher, Jonathan | 1723 - 53     |      |
| Kroepsch, Malte        | 1689 - 33     |      |
| Luther, Stefan         | 1646 - 21     |      |
| Warneke, Christian     | 1575 - 31     |      |
| Funke, Hermann         | 1476 - 37     | 1711 |

| <b>Schachfreunde 3</b> | <b>Ø 1752</b> |      |
|------------------------|---------------|------|
| Niemeyer, Christoph    | 1930 - 62     |      |
| Wüllenweber, Matthias  | 1995 - 15     |      |
| Schroeder, Tim         | 1773 - 54     |      |
| Schweigert, Detlef     | 1813 - 39     |      |
| Jaeger, Thorsten       | 1755 -100     |      |
| Neelsen, Andreas       | 1732 - 36     |      |
| Zippert, Georg         | 1720 -139     | 1793 |
| Kinsella, Kevin        | 1685 - 32     |      |
| Meidlein, Karl-Heinz   | 1633 - 48     |      |
| Meyer, Michael M.      | 1562 - 73     |      |
| Gharsallah, Hassen     | 1671 - 71     |      |



|               |                      |                    |
|---------------|----------------------|--------------------|
| <b>HSK 13</b> | <b>Bezirksliga C</b> | <b>donnerstags</b> |
|---------------|----------------------|--------------------|

**MF: Ralf Oelert**

**MF: Theo Gollasch**

|     |                      |      |          |
|-----|----------------------|------|----------|
| 121 | Gollasch, Theo       | 2081 | 2018-196 |
| 122 | Atri, Jamshid        | 1989 | 1917-101 |
| 123 | Weiß, Siegfried      | 1973 | 1890-156 |
| 124 | Kossel, Joachim      |      | 1931-20  |
| 125 | Ristic, Sreten       | 1925 | 1896-145 |
| 126 | Salzmann, Helmut     |      | 1764-35  |
| 127 | Weigel, Hans-Jürgen  | 1994 | 1722-60  |
| 128 | Büchel, Dr. Helmut   |      | 1667-29  |
| 129 | Kazemi Sresht, Rahim |      | 1558-16  |
| 130 | Oelert, Ralf         | 2085 | 1754-29  |

### Termine und Spielorte

|            |    |        |  |   |                    |
|------------|----|--------|--|---|--------------------|
| <b>R 1</b> | Do | 22.01. | <b>HSK 14</b>  | – | <b>HSK 13</b>      |
| <b>R 2</b> | Do | 05.02. | <b>HSK 13</b>  | – | Königsspringer 5   |
| <b>R 3</b> | Fr | 20.02. | SKJE 4   | – | <b>HSK 13</b>      |
|            |    |        | Wilhelm-Gymnasium (Oberstufenhaus), Eingang "Wendeschleife", Alfred-Beit-Weg |   |                    |
| <b>R 4</b> | Do | 19.03. | <b>HSK 13</b>  | – | Bille SC 3         |
| <b>R 5</b> | Do | 02.04. | Schachfreunde 3  | – | <b>HSK 13</b>      |
|            |    |        | Gemeindehaus Dreifaltigkeitskirche, Horner Weg 17, 20535 Hamburg             |   |                    |
| <b>R 6</b> | Do | 23.04. | <b>HSK 13</b>  | – | Union Eimsbüttel 3 |
| <b>R 7</b> | Di | 19.05. | St. Pauli 6  | – | <b>HSK 13</b>      |
|            |    |        | Clubheim, Harald-Stender-Platz 1, 20359 Hamburg, Tel.: 31 78 74 95           |   |                    |
| <b>R 8</b> | Do | 11.06. | <b>HSK 13</b>  | – | Marmstorf 3        |
| <b>R 9</b> | Fr | 26.06. | HSG/BUE 1  | – | <b>HSK 13</b>      |
|            |    |        | CVJM Haus, An der Alster 40, 20099 Hamburg, Tel 28 40 95 16                  |   |                    |

| Nr                       | HSK 13               | 1 | 2 | 3 | 4 | 5 | 6 | 7 | 8 | 9 | Score |
|--------------------------|----------------------|---|---|---|---|---|---|---|---|---|-------|
| 121                      | Gollasch, Theo       |   |   |   |   |   |   |   |   |   |       |
| 122                      | Atri, Jamshid        |   |   |   |   |   |   |   |   |   |       |
| 123                      | Weiß, Siegfried      |   |   |   |   |   |   |   |   |   |       |
| 124                      | Kossel, Joachim      |   |   |   |   |   |   |   |   |   |       |
| 125                      | Ristic, Sreten       |   |   |   |   |   |   |   |   |   |       |
| 126                      | Salzmann, Helmut     |   |   |   |   |   |   |   |   |   |       |
| 127                      | Weigel, Hans-Jürgen  |   |   |   |   |   |   |   |   |   |       |
| 128                      | Büchel, Dr. Helmut   |   |   |   |   |   |   |   |   |   |       |
| 129                      | Kazemi Sresht, Rahim |   |   |   |   |   |   |   |   |   |       |
| 130                      | Oelert, Ralf         |   |   |   |   |   |   |   |   |   |       |
| <b>Brettunkte</b>        |                      |   |   |   |   |   |   |   |   |   |       |
| <b>Mannschaftspunkte</b> |                      |   |   |   |   |   |   |   |   |   |       |

|               |                      |                    |
|---------------|----------------------|--------------------|
| <b>HSK 14</b> | <b>Bezirksliga C</b> | <b>donnerstags</b> |
|---------------|----------------------|--------------------|

**MF: Lars Hammann**

|      |                        |      |         |
|------|------------------------|------|---------|
| 131  | König, Holger          | 2087 | 1897-45 |
| 132  | Boels, Robert          | 2058 | 1839-34 |
| 133  | Kyeck, Christopher     | 2015 | 1815-72 |
| 134  | Rahn, Kay              |      | 1885-41 |
| 135  | Fernandes, Milton      | 1860 | 1900-45 |
| 136  | McClung, Gregory       | 1752 | 1554-43 |
| 137  | Borshchevskiy, Mikhail | 1917 | 1734-24 |
| 138  | Heunemann, Peter       |      | 1729-32 |
| 139  | Wolke, Reimund         | 1819 | 1701-55 |
| 140  | Hammann, Lars          |      | 1602-59 |
| 140a | Bollmann, Rolf         |      | 1480-72 |

### Termine und Spielorte

|            |    |        |  |   |                    |
|------------|----|--------|--|---|--------------------|
| <b>R 1</b> | Do | 22.01. | <b>HSK 14</b>  | – | <b>HSK 13</b>      |
| <b>R 2</b> | Do | 05.02. | <b>HSK 14</b>  | – | SKJE 4             |
| <b>R 3</b> | Do | 12.02. | Schachfreunde 3  | – | <b>HSK 14</b>      |
|            |    |        | Gemeindehaus Dreifaltigkeitskirche, Horner Weg 17, 20535 Hamburg               |   |                    |
| <b>R 4</b> | Do | 19.03. | <b>HSK 14</b>  | – | St. Pauli 6        |
| <b>R 5</b> | Fr | 10.04. | HSG/BUE 1  | – | <b>HSK 14</b>      |
|            |    |        | CVJM Haus, An der Alster 40, 20099 Hamburg                                     |   |                    |
| <b>R 6</b> | Do | 23.04. | <b>HSK 14</b>  | – | Königsspringer 5   |
| <b>R 7</b> | Di | 05.05. | Bille SC 3   | – | <b>HSK 14</b>      |
|            |    |        | Begegnungsstätte "Westibül" (Nähe S-Bhf. Nettelburg), Friedrich-Frank-Bogen 59 |   |                    |
| <b>R 8</b> | Do | 11.06. | <b>HSK 14</b>  | – | Union Eimsbüttel 3 |
| <b>R 9</b> | Fr | 19.06. | Marmstorf 3  | – | <b>HSK 14</b>      |
|            |    |        | Vereinshaus, Langenbeker Weg 1c, 21077 Hamburg, Tel.: 040/76 11 28 92          |   |                    |

| Nr                       | HSK 14                 | 1 | 2 | 3 | 4 | 5 | 6 | 7 | 8 | 9 | Score |
|--------------------------|------------------------|---|---|---|---|---|---|---|---|---|-------|
| 131                      | König, Holger          |   |   |   |   |   |   |   |   |   |       |
| 132                      | Boels, Robert          |   |   |   |   |   |   |   |   |   |       |
| 133                      | Kyeck, Christopher     |   |   |   |   |   |   |   |   |   |       |
| 134                      | Rahn, Kay              |   |   |   |   |   |   |   |   |   |       |
| 135                      | Fernandes, Milton      |   |   |   |   |   |   |   |   |   |       |
| 136                      | McClung, Gregory       |   |   |   |   |   |   |   |   |   |       |
| 137                      | Borshchevskiy, Mikhail |   |   |   |   |   |   |   |   |   |       |
| 138                      | Heunemann, Peter       |   |   |   |   |   |   |   |   |   |       |
| 139                      | Wolke, Reimund         |   |   |   |   |   |   |   |   |   |       |
| 140                      | Hammann, Lars          |   |   |   |   |   |   |   |   |   |       |
| 140a                     | Bollmann, Rolf         |   |   |   |   |   |   |   |   |   |       |
| <b>Brettpunkte</b>       |                        |   |   |   |   |   |   |   |   |   |       |
| <b>Mannschaftspunkte</b> |                        |   |   |   |   |   |   |   |   |   |       |



# NEU!

## Master Class Band 3: Alexander Aljechin

Dank seiner vielen phantastischen Kombinationen gilt der vierte Schachweltmeister Alexander Aljechin zu Recht als Angriffsgenie. Aber spätestens bei seinem WM-Sieg 1927 über Capablanca konnte die Schachwelt sehen, dass der Russe (und zu diesem Zeitpunkt bereits französische Staatsbürger) auch einfache, technische Stellungen brillant zu spielen wusste. Der Triumph über Capablanca wird noch heute als Glanztat ersten Ranges angesehen, denn der Kubaner stand zu diesem Zeitpunkt selbst in der Blüte seiner Jahre und galt zudem als unbesiegbar. Zu Beginn der 1930er Jahre befand sich Aljechin auf dem Höhepunkt seines Schaffens und siegte bei den Turnieren in San Remo 1930 und Bled 1931 mit Rekordergebnissen und riesigen Abständen zur Konkurrenz. Aljechin war aber auch ein fleißiger Schachbuchschreiber und gab damit tiefen Einblick in die Denkweise eines Schachweltmeisters.

Wie seine Vorgänger und Nachfolger auf dem Schachthron besaß Aljechin überragende Stärken in allen Partiephasen. Dorian Rogozenco, Mihail Marin, Oliver Reeh und Karsten Müller stellen den vierten Schachweltmeister und seine Eröffnungen, sein Verständnis der Schachstrategie, seine Endspielkunst und nicht zuletzt seine unsterblichen Kombinationen in Videolektionen vor und laden im interaktiven Test zum Mitkombinieren ein. Die DVD enthält zudem alle Partien Aljechins, viele davon sind mit ausführlichen Kommentaren versehen. Tabellen der wichtigsten Turniere sowie weitere informative Texte runden die DVD ab. Videospielzeit: 4 Std. 33 min (Deutsch)

ISBN: 978-3-86681-373-1 29,90 €

## Master Class Band 1: Bobby Fischer

ISBN: 978-3-86681-371-7 29,90 €

## Master Class Band 2: Mihail Tal

ISBN: 978-3-86681-372-4 29,90 €

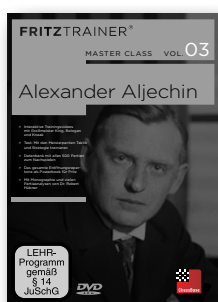

## Claus Dieter Meyer/Karsten Müller: Magic of Chess Tactics 2

Freuen Sie sich auf eine neue DVD voller taktischem Zündstoff! Aus lebhaften Eröffnungs-, Mittelspiel- und Endspieldiskussionen hat der Bremer Schachtrainer und Analytiker FM Claus Dieter Meyer einen reichhaltigen Fundus aktueller wie zeitloser Partien/Fragmente zusammengestellt und dabei Angriffstechniken wie Transformationen in den Fokus gerückt. Die DVD bietet eine akribisch erarbeitete Datenbank sämtlicher Analysen inklusive 400 Trainingsfragen sowie einiger Photos, die teilweise von den untersuchten Begegnungen vor Ort stammen. Der Hamburger Großmeister Dr. Karsten Müller hat Eckpunkte von Meyers Arbeit auf Video erläutert und 14 Tests sowie 10 interaktive Trainingseinheiten im Videoformat erstellt. Auf diese Weise können Sie Angriffstechniken (etwa bei Ungleichgewichten) wie Transformationen (besonders der richtige Abtausch) erst auf Video studieren und direkt danach anhand konkreter Aufgaben vertiefend einüben.

ISBN: 978-3-86681-391-5 27,90 €

## Niclas Huschenbeth: Taktik-Turbo Najdorf

Lernen Sie die typischen taktischen Tricks und Motive der Sizilianischen Najdorf-Variante von GM Niclas Huschenbeth. Mit praxisnahem und interaktivem Abschlusstest! Der Deutsche Meister von 2010 erläutert zunächst anhand von Musterpartien die für diese Eröffnung typischen taktischen

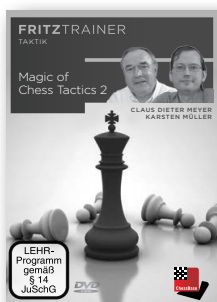

Motive für beide Seiten und veranschaulicht, welche Kriterien erfüllt sein müssen, damit ein Opfer funktioniert. Danach sind Sie am Zug! In zahlreichen Aufgaben können Sie zeigen, wie gut Sie die Motive schon drauf haben. Aber aufgepasst! Nicht immer funktioniert das jeweilige Motiv. Zusammen mit dem Verständnis der Stellungen verbessern Sie so nebenbei auch das taktische Auge und die Variantenberechnung.

ISBN: 978-3-86681-414-1 29,90 €

## Victor Bologan: Fighting against the Caro-Kann with the Advance Variation

Die Caro-Kann-Verteidigung ist als eine der solidesten Erwidierungen auf 1.e4 bekannt. Bologan selbst hat diese Eröffnung selbst viele Jahre mit Schwarz gespielt und weiß aus eigener Erfahrung, wie schwer es für Weiß ist zu Vorteil zu gelangen. Für Weißspieler empfiehlt er auf dieser DVD die Vorstoßvariante, denn hier kann der Anziehende in Stellungen mit komplexem strategischen Charakter auf langfristigen Raumvorteil bauen. Wenn Weiß zudem die Ideen dieser Variante gut kennt, wird er den Druck auf die gegnerische Stellung aufrechterhalten können. Diese DVD wendet sich an ein breites Publikum, vom Anfänger bis hin zum Spieler in den höheren Ligen. Bologan hat den Stoff sorgsam strukturiert, was die Orientierung in der weiter wachsenden Theorie erleichtert und Ihnen helfen wird, die richtigen Züge im Ernstfall am Brett abrufen zu können. Bologan: „Ein bekannter Großmeister hat mir verraten, dass er die meisten meiner DVDs studiert hat und dass er sie zudem für das Training seiner eigenen Schüler einsetzt.“

ISBN: 978-3-86681-433-1 29,90 €

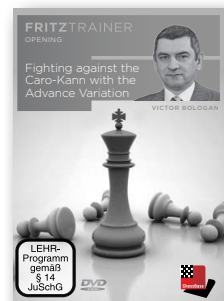

| Bezirksliga D |                    |      |    |   |   |   |   |   |   |   |   |   |    |
|---------------|--------------------|------|----|---|---|---|---|---|---|---|---|---|----|
|               | Mannschaft         | DWZ  | Rg | 1 | 2 | 3 | 4 | 5 | 6 | 7 | 8 | 9 | 10 |
| 1             | Volksdorf 1        | 1828 | 1  |   |   |   |   |   |   |   |   |   |    |
| 2             | Barmbek 2          | 1741 | 5  |   |   |   |   |   |   |   |   |   |    |
| 3             | Diogenes 3         | 1809 | 3  |   |   |   |   |   |   |   |   |   |    |
| 4             | Bramfelder SK 1    | 1660 | 8  |   |   |   |   |   |   |   |   |   |    |
| 5             | Großhansdorf 2     | 1827 | 2  |   |   |   |   |   |   |   |   |   |    |
| 6             | Bergstedt 1        | 1727 | 6  |   |   |   |   |   |   |   |   |   |    |
| 7             | Concordia 2        | 1562 | 10 |   |   |   |   |   |   |   |   |   |    |
| 8             | Schachelschweine 2 | 1680 | 7  |   |   |   |   |   |   |   |   |   |    |
| 9             | Sasel 1            | 1766 | 4  |   |   |   |   |   |   |   |   |   |    |
| 10            | Hamburger SK 15    | 1576 | 9  |   |   |   |   |   |   |   |   |   |    |

(AS) Allein – ohne weitere HSK Schützenhilfe – muss **HSK 15** die Wettkämpfe in der Bezirksliga D bewältigen - keine leichte Aufgabe! Denn aus eigener Kraft hatte die Mannschaft einen Aufstieg aus der Kreisliga mit ihrem 5. Platz nicht geschafft. Erwartungsgemäß wird man dann erst einmal hinten eingereiht. Auch wenn sich die Mannschaft durch Manfred Giersiepen an Brett 2 leicht verstärkt hat, wäre es schon als Erfolg zu werten, wenn in der ersten Saison in der höheren Spielklasse auch die Klasse gehalten werden kann. Setzt man 150 DWZ-Punkte mehr als durchaus bezwingbar an, dann gibt es leider nicht viele Mannschaften, die in diesen Umkreis fallen: nur Platz 6, 7 und 8. Aber auch der Blick nach hinten darf nicht vernachlässigt werden, denn auch vom Zehntplatzierten, Concordia 2, spürt man den Atem im Nacken – nur 10 DWZ-Punkte im Schnitt zurück. Wie die Saison verlaufen wird, wird sich vermutlich schon in der ersten Hälfte abzeichnen. Gelingen gegen Bergstedt 1 (6.) und Barmbek 2 (5.) – also Mannschaften außerhalb des „Dunstkreises“ - gute Ergebnisse, dann ist HSK 15 aus seinem Schatten herausgetreten und zu weit mehr fähig als es die Ausgangs-

lage vermuten lässt. Aber auch bei knappen Niederlagen wäre noch nicht alles verloren. In Runde 6 und 7 kommen direkte Tabellen-Vorläufer, Schachelschweine 2 (7.) und Bramfeld 1 (8.), die es zu schlagen gilt, wenn die Klasse gehalten werden soll.

Bevor wir aber schon so weit vorausschauen, sollte zunächst erst einmal der Blick auf den ersten Wettkampf gerichtet werden und der hat es gleich in sich. Hier muss HSK 15 gleich zum Spitzenreiter nach Volksdorf fahren, in die Räucherlate. Ich hoffe, dass HSK 15 den Ort nicht „gegrillt“ verlässt, sondern mit einem „weißen“, zufriedenen Gesicht nach Hause zurückkehrt. Ein paar Räucherflecke können schon dabei sein, aber das „Weiße“ muss das „Schwarze“ überstrahlen! Selbst ein Unentschieden oder eine knappe Niederlage wäre ein super Start in eine schwere Bezirksliga-Saison.

# Die Mannschaften unserer Gegner in der Bezirksliga D

| <b>Diogenes 3</b>  | <b>Ø 1809</b> |      |
|--------------------|---------------|------|
| Neumann, Michael   | 2077 - 125    | 2171 |
| Schoenwolff, Kai   | 1983 - 90     | 2053 |
| Buchholz, Robert   | 1879 - 48     | 1985 |
| Jürgens, Achim     | 1862 - 84     | 1915 |
| Gorbach, Alexander | 1850 - 11     |      |
| Krüger, Alexander  | 1810 - 52     | 2008 |
| Kilic, Oguz        |               |      |
| Böttcher, Sven     | 1687 - 53     |      |
| Besch, Fabian      | 1672 - 38     |      |
| Neumann, Ramona    | 1576 - 58     | 1662 |
| Schnoor, Joachim   | 1816 - 75     |      |

| <b>Bergstedt 1</b>    | <b>Ø 1741</b> |      |
|-----------------------|---------------|------|
| Dombrowsky, Michael   | 1973 - 110    | 2098 |
| Bohl, Stefan          | 1973 - 63     |      |
| Wolna, Olaf           | 1712 - 15     |      |
| Klostermann, Matthias | 1717 - 61     |      |
| Friederichs, Johann   | 1677 - 25     | 1799 |
| Lehmann, Klaus        | 1752 - 97     |      |
| Reimann, Hubert       | 1760 - 23     |      |
| Reder, Tim            | 1606 - 46     |      |
| Klemm, Gerhard        | 1571 - 45     |      |
| Friedrich, Hans       | 1528 - 60     |      |

| <b>Bramfelder SK 1</b> | <b>Ø 1660</b> |      |
|------------------------|---------------|------|
| Wilms, Robert          | 1926 - 44     | 1948 |
| Topuz, Soner-Marcel    | 1849 - 87     | 1955 |
| Busse, Tom Niklas      | 1744 - 16     | 1814 |
| Dybowski, Georg        | 1697 - 19     |      |
| Behrwalddt, Matthias   | 1756 - 67     |      |
| Aunin, Ralf            | 1588 - 2      |      |
| Fortmann, Norbert      | 1572 - 32     |      |
| Bartlitz, Heinz        | 1477 - 137    | 1737 |
| Faden, Maximilian      | 1490 - 35     |      |
| German, Pavel          | 1501 - 15     |      |

| <b>Großhansdorf 2</b> | <b>Ø 1827</b> |      |
|-----------------------|---------------|------|
| Ryan, Jerry           | 2014 - 40     | 2030 |
| Dümmke, Jürgen        | 1888 - 221    | 1920 |
| Kröncke, Volker       | 1925 - 60     |      |
| Schenk, Holger        | 1791 - 34     |      |
| Abrougui, Ammar       | 1842 - 72     |      |
| Möck, Andreas         | 1781 - 82     |      |
| Krieger, Hans         | 1835 - 82     |      |
| Behnke, Bert          | 1764 - 17     |      |
| Kröll, Michael        | 1606 - 3      |      |

| <b>Volksdorf 1</b> | <b>Ø 1828</b> |  |
|--------------------|---------------|--|
| Benik, Helmut      | 1964 - 20     |  |
| Klemm, Günter      | 1954 - 50     |  |
| Klemm, Stefan      | 1931 - 55     |  |
| Feddersen, Berend  | 1850 - 40     |  |

| <b>Barmbek 2</b>    | <b>Ø 1741</b> |      |
|---------------------|---------------|------|
| Richter, Thomas     | 1821 - 92     | 1833 |
| Krüger, Axel        | 1832 - 5      |      |
| Schroller, Bernd    | 1829 - 47     |      |
| Schmuck, Martin     | 1773 - 56     | 1931 |
| Bahlmann, Michael   | 1809 - 47     | 2119 |
| Koch, Julian        | 1740 - 24     |      |
| Hagen, Norbert      | 1775 - 12     |      |
| Epstein, Alf-Tomas  | 1743 - 32     |      |
| Eberl, Florian      | 1696 - 48     |      |
| Langer, Stefan      | 1639 - 27     |      |
| Engelhardt, Philipp | 1497 - 15     |      |

| <b>Schachelschweine 2</b> | <b>Ø 1680</b> |  |
|---------------------------|---------------|--|
| Severin, Florian          | 1839 - 35     |  |
| Gralla, Rene              | 1854 - 10     |  |
| Meininger, Steven         | 1565 - 28     |  |
| Westphal, Helmut          | 1773 - 1      |  |
| Rittmeyer, Ronald         | 1774 - 45     |  |
| Wesemann, Patrick         | 1724 - 41     |  |
| Antlitz, Norbert          | 1784 - 50     |  |
| Ventura, Andre            | 1605 - 24     |  |
| Hinsch, Jannik            | 1531 - 16     |  |
| Russo, Giuseppe           | 1347 - 11     |  |

| <b>Concordia 2</b> | <b>Ø 1562</b> |  |
|--------------------|---------------|--|
| Hanf, Olaf         | 1837 - 40     |  |
| Harten, Jan        | 1736 - 58     |  |
| Woitass, Guenter   | 1739 - 41     |  |
| Nikolaus, Helmuth  | 1611 - 48     |  |
| Schwenn, Peter     | 1591 - 33     |  |
| Gottberg, Detlef   | 1553 - 49     |  |
| Böckel, Michel     | 1500 - 22     |  |
| Karel, Otokar      | 1355 - 10     |  |
| Nikolaus, Silvia   | 914 - 17      |  |
| Schlacht, Horst    | 1780 - 7      |  |

| <b>Sasel 1</b>     | <b>Ø 1766</b> |      |
|--------------------|---------------|------|
| Lewald, Stephan    | 1911 - 94     | 2027 |
| Tobianski, Fabian  | 1757 - 31     | 1748 |
| Wiebusch, Norbert  | 1857 - 45     | 2126 |
| Bahr, Peter        | 1708 - 99     | 1820 |
| Blankenburg, Gert  | 1743 - 102    | 1922 |
| Levin, Ronald      | 1742 - 50     |      |
| Mallok, Roland     | 1720 - 49     |      |
| Blumenberg, Walter | 1856 - 87     | 1960 |
| Harbke, Joerg      | 1602 - 30     |      |

| Schubert, Ralf       | 1811 - 108 |      |
|----------------------|------------|------|
| Chmielewski, Axel    | 1774 - 83  | 1823 |
| Stelzer, Peter       | 1784 - 51  |      |
| Begier, Ralf         | 1762 - 63  | 1818 |
| Schneider, Christoph | 1828 - 58  |      |
| Angeli, Rudolf       | 1626 - 63  | 1721 |

|               |                      |                  |
|---------------|----------------------|------------------|
| <b>HSK 15</b> | <b>Bezirksliga D</b> | <b>dienstags</b> |
|---------------|----------------------|------------------|

**MF: Bernd Grube**

**MF: Carsten Wiegand**

|     |                     |      |          |
|-----|---------------------|------|----------|
| 141 | Richert, Thomas     | 1854 | 1748-30  |
| 142 | Giersiepen, Manfred |      | 1877-15  |
| 143 | von Bargaen, Klaus  |      | 1714-32  |
| 144 | Yousofi, Ahmad      |      | 1570-45  |
| 145 | Behrensen-Senfft, J | 1672 | 1533-04  |
| 146 | Hübner, Georg W.    |      | 1531-29  |
| 147 | Wiegand, Carsten    |      | 1500-17  |
| 148 | Beilfuß, Björn      | 1685 | 1389-117 |
| 149 | Grube, Bernd        |      | 1375-47  |
| 150 | Cramer, Helge       |      | 1347-05  |

### Termine und Spielorte

|            |    |        |   |   |                    |
|------------|----|--------|---|---|--------------------|
| <b>R 1</b> | Mi | 14.01. | Volksdorf 1   | – | <b>HSK 15</b>      |
|            |    |        | RäucherKate, Claus-Ferck-Str. 43, 22359 Hamburg                                 |   |                    |
| <b>R 2</b> | Di | 27.01. | <b>HSK 15</b>   | – | Bergstedt 1        |
| <b>R 3</b> | Di | 17.02. | Barmbek 2   | – | <b>HSK 15</b>      |
|            |    |        | Stadtteilzentrum „Barmbek Basch“, Wohldorfer Straße 30, 22081 Hamburg           |   |                    |
| <b>R 4</b> | Di | 17.03. | <b>HSK 15</b>   | – | Concordia 2        |
| <b>R 5</b> | Mo | 30.03. | Diogenes 3  | – | <b>HSK 15</b>      |
|            |    |        | Altentagesstätte „Länger Aktiv Bleiben“ Fahrenkamp 27, 20535 HH, Tel.: 21 59 08 |   |                    |
| <b>R 6</b> | Di | 21.04. | <b>HSK 15</b>   | – | Schachelschweine 2 |
| <b>R 7</b> | Di | 05.05. | Bramfeld SK 1   | – | <b>HSK 15</b>      |
|            |    |        | Haupteingang Bildungszentrum Steilshoop, Gropiusring 43, Raum E 17/18, 22309 HH |   |                    |
| <b>R 8</b> | Di | 02.06. | <b>HSK 15</b>   | – | Sasel 1            |
| <b>R 9</b> | Mo | 22.06. | Großhansdorf 2  | – | <b>HSK 15</b>      |
|            |    |        | DRK-Heim "Haus Papenwisch", Papenwisch 30, 22927 Großhansdorf                   |   |                    |

| Nr                       | HSK 15                 | 1 | 2 | 3 | 4 | 5 | 6 | 7 | 8 | 9 | Score |
|--------------------------|------------------------|---|---|---|---|---|---|---|---|---|-------|
| 141                      | Richert, Thomas        |   |   |   |   |   |   |   |   |   |       |
| 142                      | Giersiepen, Manfred    |   |   |   |   |   |   |   |   |   |       |
| 143                      | von Bargaen, Klaus     |   |   |   |   |   |   |   |   |   |       |
| 144                      | Yousofi, Ahmad         |   |   |   |   |   |   |   |   |   |       |
| 145                      | Behrensen-Senfft, Jörn |   |   |   |   |   |   |   |   |   |       |
| 146                      | Hübner, Georg W.       |   |   |   |   |   |   |   |   |   |       |
| 147                      | Wiegand, Carsten       |   |   |   |   |   |   |   |   |   |       |
| 148                      | Beilfuß, Björn         |   |   |   |   |   |   |   |   |   |       |
| 149                      | Grube, Bernd           |   |   |   |   |   |   |   |   |   |       |
| 150                      | Cramer, Helge          |   |   |   |   |   |   |   |   |   |       |
| <b>Brettunkte</b>        |                        |   |   |   |   |   |   |   |   |   |       |
| <b>Mannschaftspunkte</b> |                        |   |   |   |   |   |   |   |   |   |       |



| Kreisliga A |                 |      |    |   |   |   |   |   |   |   |   |   |    |
|-------------|-----------------|------|----|---|---|---|---|---|---|---|---|---|----|
|             | Mannschaft      | DWZ  | Rg | 1 | 2 | 3 | 4 | 5 | 6 | 7 | 8 | 9 | 10 |
| 1           | Hamburger SK 16 | 1479 | 4  |   |   |   |   |   |   |   |   |   |    |
| 2           | Hamburger SK 17 | 1460 | 8  |   |   |   |   |   |   |   |   |   |    |
| 3           | SKJE 5          | 1511 | 3  |   |   |   |   |   |   |   |   |   |    |
| 4           | Fischbek 3      | 1418 | 10 |   |   |   |   |   |   |   |   |   |    |
| 5           | Langenhorn 2    | 1553 | 2  |   |   |   |   |   |   |   |   |   |    |
| 6           | SV Eidelstedt 2 | 1473 | 6  |   |   |   |   |   |   |   |   |   |    |
| 7           | Diogenes 4      | 1877 | 1  |   |   |   |   |   |   |   |   |   |    |
| 8           | Schachfreunde 5 | 1466 | 7  |   |   |   |   |   |   |   |   |   |    |
| 9           | Weisse Dame 3   | 1455 | 9  |   |   |   |   |   |   |   |   |   |    |
| 10          | Hamburger SK 18 | 1477 | 5  |   |   |   |   |   |   |   |   |   |    |

(ChZ) Andreas Schild hatte David Chyzynskis **HSK 16** vor einem Jahr zu Recht eine schwere Saison prognostiziert, und in der Tat konnte die Mannschaft die Klasse an den Brettern nicht halten: Eine sehr unglückliche Niederlage in der letzten Runde beim glücklicheren Abstiegs-konkurrenten TV Fischbek 3, der sich erneut als Abstiegs-kandidat bewähren muss, besiegelte zunächst dem Abstieg, doch der Hamburger Verband riss das Siegel noch einmal auf, und HSK 16 konnte wieder in die A-Staffel der Kreisliga aufrücken.

Und die DWZ-Rangliste verheißt nun eine bessere Saison: Als beste unserer drei Mannschaften steht HSK 16 auf Rang 4. Aber ein so erfahrener Mannschaftskapitän wie David Chyzynski lässt sich von keinen Zahlen blenden: weder von der Pole-Position unter den Brudermannschaften noch vom Abstand zur Spitze. Gewiss: Der SC Diogenes 4 scheint sich mit einem DWZ-Schnitt von 1877 in der Spielklasse verlaufen zu haben, aber die an 2. und 3. Stelle gesetzten Langenhorner Schachfreunde und der SKJE 5 sind nicht so weit entfernt, als dass HSK 16 bei einer Steigerung der eigenen Möglichkeiten im Laufe der Saison nicht doch um den zweiten Aufstiegs-

platz mitspielen könnte (wie nach meiner Meinung auch HSK 18).

Tatsächlich gibt es Veränderungen in der Mannschaft, die ihr Potential erheblich steigern: Zwar steht Jens Schulze nur noch dreimal als Ersatzspieler zur Verfügung - dann aber ist er Punktgarant -, aber Claus Langmann wird ihm am 2. Brett gut vertreten.

Ebenfalls neu im Team sind Lars-Arne Schrothe und Milian Fernandes, die nach einer längeren Schachpause aufgrund studienbedingter Abwesenheit von Hamburg wieder angreifen wollen, und Diana Garbere, die aus den USA zurück ist und gemeinsam mit dem Teamchef das Sekt-oder-Selters-Turnier und vieles andere mehr im Klub macht.

Mit diesen Zugängen hat die Mannschaft vermutlich nicht nur an Spielstärke gewonnen, sondern auch an Spielbereitschaft: In der letzten Saison hatte David viel zu tun, um zehn Ersatzspieler für insgesamt fünfzehn Einsätze zu verpflichten.

Ich hoffe sehr, dass auch Marina Weber wieder aufschlägt: Sie hatte zuletzt eine schwere Saison - sie vergab alle ihre gut heraus-gespielten Chancen in großer Zeitnot. Nun sollte sie ein paar Bretter tiefer erfolgreich spielen können.

Ich wünsche auch David Chyzynski wieder eine so starke Leistung wie 2014. Mit 6 aus 8 war er ein guter Teamchef und ein echtes Spitzenbrett. Natürlich sind in der Bezirksliga die Gegner stärker. Doch er wird sich aufgrund der Zuverlässigkeit seiner Mannschaft auf die eigene schwachliche Aufgabe konzentrieren können, hat er doch mit Claus Langmann einen noch erfahreneren Teamchef an seiner Seite, der gern auch einmal einen Blick auf das Geschehen an den anderen Brettern werfen wird.

(AS) Zum wiederholten Mal tritt **HSK 17** nur mit 8 Spielern an, weil der Mannschaftsführer Stanislaw Frackowiak voll auf die Einsatzbereitschaft seines Teams vertraut. Zugleich kümmert er sich immer rechtzeitig um Ersatz, sollte tatsächlich einmal ein Mannschaftsmitglied verhindert sein. So hat es in den vergangenen Spielzeiten nie einen kampflos abgegebenen Punkt gegeben!

Die Ausgangslage in dieser Saison ist wie im Vorjahr – HSK 17 steht kurz vor den Abstiegsplätzen. Bedenkt man dann aber wie die Saison verlief, dann braucht einem eigentlich nicht Angst und Bange zu werden, denn HSK 17 hat in der letzten Saison einen guten 4. Platz belegt. Um dieses Ziel zu erreichen muss HSK 17 zunächst die Platzhalter verjagen und das sind ausgerechnet HSK 16 und 18. Wenn dabei beide nach oben katapultiert werden, dann ist es ein Gewinn für alle Teams. Zwei schwere Brocken kommen erst in der 2. Hälfte der HMM vors Brett: Langenhorn 2 und Diogenes 4. Langenhorn 2 hat schon im letzten Jahr „Angst und Schrecken“ verbreitet (2 : 6 – Niederlage) und auch Diogenes 4 aus der D-Staffel war dort kein unbeschriebenes Blatt (3. Platz, also knapp den Aufstieg verpasst). Es wird nicht leicht für HSK 17, doch der Kampfgeist ist ungebrochen!

(Sebastian Weihrauch) Das „Bergstedter Dreamteam“ geht in sein zweites Jahr und

startet diesmal mit zwei Mannschaften in der Kreisliga und der Kreisklasse (siehe HSK 25).

**HSK 18** besteht im Wesentlichen aus Stammspielern der Aufstiegsmannschaft. Als Lokomotive an Brett 1 fungiert erstmals Spielertrainer Jürgen Bildat. Vom Ersatzspieler zur Nummer 2 hat es Alexander Hildebrandt gebracht, der versuchen wird, mit seinem Straßenschach das Schachestablishment zu nerven. Nach starker Entwicklung und tollem Klubturnier folgen zwei große Talente an den Brettern 3 und 4: Åke Fuhrmann (Jg. 2001) und Jakob Weihrauch (Jg. 2005) – unsere Hoffnungsträger, die in nicht allzu ferner Zukunft einmal für den nächsten Aufstieg in die Bezirksliga sorgen wollen. Die Bretter 5 bis 7 werden von den Vätern Frederik Fuhrmann, Mark Bölke und Sebastian Weihrauch besetzt, die alle viel mehr Punkte zum Aufstieg beitragen konnten, als ihnen dies vor der Saison zugetraut worden ist. Und die möglichst lange – so gut es geht – den Leistungsabstand ihrer Kinder nicht zu groß werden lassen wollen, um noch ein paar Jahre mit ihnen in einem Team spielen zu dürfen. An Brett 8 folgt schließlich Leonard Schröter (Jg. 2000), der in der letzten Saison nach durchwachsenem Beginn kräftig zugelegt hat und dem, wenn er auch neben der HMM an dem einen oder anderen Turnier teilnimmt, in der nächsten Saison ein großer Leistungssprung zuzutrauen ist. Sollten wir mal Ersatz benötigen, werden wir vorrangig auf die Spieler von HSK 25 zurückgreifen können, wo auch eine Reihe der Aufstieghelden 2014 aktiv sind.

Mindestziel für die HMM 2015 muss für uns der Klassenerhalt sein. Richtig klasse wäre ein Platz in der vorderen Tabellenhälfte. Nachdem uns von Andreas Schild kürzlich erneut der vertraute Rat mit auf den Weg gegeben worden ist, uns auch in der nächsten Saison an gut geführten Partien zu erfreuen, auch wenn der Erfolg ausbliebe, könnte aber vielleicht auch mehr gehen...

## Die Mannschaften unserer Gegner in der Kreisliga A

|                   |               |      |
|-------------------|---------------|------|
| <b>Fischbek 3</b> | <b>Ø 1418</b> |      |
| Reichhardt,Felix  | 1688 - 37     |      |
| Lochmann,Viktor   | 1619 - 96     | 1802 |
| Wasserberg,Dieter | 1589 - 62     |      |
| Buzuk,Stephan     | 1572 - 18     |      |
| Wincierz,Martin   | 1543 - 24     |      |
| Taube,Thies       | 1478 - 69     |      |
| Uliyaev,Daniel    |               |      |
| Türkyilmaz,Okan   |               |      |
| Bockelmann,Nils   | 1091 - 1      |      |

|                      |               |      |
|----------------------|---------------|------|
| <b>Langenhorn 2</b>  | <b>Ø 1553</b> |      |
| Meyer,Winfried       | 1523 - 5      |      |
| Ghassemzadeh,Jamshid | 1636 - 26     |      |
| Marquardt,Rolf       | 1576 -178     | 1803 |
| Becker,Ralf          | 1565 – 67     |      |
| Blanck,Holger        | 1522 - 29     |      |
| Oevermann,Marko      | 1443 - 19     |      |
| Thom,Eckart          | 1441 - 39     |      |
| Kuse,Christian       | 1660 - 73     |      |
| Merhof,Christian     | 1610 - 12     |      |

|                    |               |      |
|--------------------|---------------|------|
| <b>Diogenes 4</b>  | <b>Ø 1877</b> |      |
| Mordhorst,Henning  | 2202 - 73     | 2282 |
| Bartels,Holger     | 2059 -122     | 2124 |
| Henze,Jens         | 1999 - 29     |      |
| Rahn,Jörg          | 1975 - 32     |      |
| Gröppel,Peter      | 1853 -166     | 1910 |
| Xin,Ruidi          | 1826 - 74     | 1884 |
| Haack,Stefan       | 1754 -191     | 1863 |
| Zehic,Emir         | 1738 - 41     | 1740 |
| Schulenburg,Werner | 1707 - 4      |      |
| Bernstengel,Aaron  | 1652 - 25     | 1752 |

|                     |               |      |
|---------------------|---------------|------|
| <b>SKJE 5</b>       | <b>Ø 1511</b> |      |
| Bergfeld,Peter      | 1866 - 36     |      |
| Pfeiffer,Klaus      | 1600 - 41     |      |
| Keyser,Robin        | 1592 - 17     | 1752 |
| Keyser,Philipp      | 1578 - 18     | 1643 |
| Sorokine,Mikhail    | 1696 - 16     |      |
| Gutte,Johann Niklas | 1367 - 22     | 1666 |
| Ryll,Alex           | 1486 - 25     | 1456 |
| Neumann,Oskar       | 1431 - 13     | 1457 |
| Palzer,Luca         | 1276 - 8      |      |
| Stahl,Alexander     | 1215 - 19     |      |

|                        |               |      |
|------------------------|---------------|------|
| <b>Schachfreunde 5</b> | <b>Ø 1466</b> |      |
| Paulsen,Tino           | 1809 - 18     | 1801 |
| Raedisch,Peter         | 1651 -371     | 1691 |
| Haugwitz,Steffen       | 1664 - 38     | 1811 |
| Mix,Clemens            | 1572 - 12     |      |
| Herrmann,Sabine        | 1404 - 38     | 1611 |
| Gloe,Helmut            | 1219 -106     |      |
| Grell,Christopher      |               |      |
| Göwert,Alexander       |               |      |
| Prestin,Detlef         | 1436 - 18     |      |

|                       |               |      |
|-----------------------|---------------|------|
| <b>Weisse Dame 3</b>  | <b>Ø 1455</b> |      |
| Von Tippelskirch,Peer | 1729 - 40     | 1615 |
| Speck,Jakob           | 1724 - 32     | 1801 |
| Engst,Anton           | 1617 - 38     | 1588 |
| Schellin,Anton        | 1423 - 41     | 1614 |
| Münster,Lukas         | 1432 - 18     |      |
| Fohrer,Tobias         | 1293 - 26     |      |
| Schoeneshoefer,Adrian | 1343 - 1      |      |
| Schmidt,Yasmeen       | 1373 - 35     |      |
| Kulina,Ralf           |               |      |

|                           |               |      |
|---------------------------|---------------|------|
| <b>SV Eidelstedt 2</b>    | <b>Ø 1473</b> |      |
| Gaschin,Ferdinand         | 1789 - 56     |      |
| Weißhorn,Lasse            | 1659 - 19     | 1721 |
| Thiem,Bernd-Olaf          | 1612 - 22     |      |
| Kroen,Valentin            | 1516 - 18     |      |
| Kraski,Nico               | 1176 - 13     |      |
| Chaichi-Tehrani,Fereydoon | 1452 - 34     |      |
| Sarlaknejad,Hamy          | 871 - 6       |      |
| Kummerfeld,Hans           | 1707 - 51     |      |

|               |                    |                 |
|---------------|--------------------|-----------------|
| <b>HSK 16</b> | <b>Kreisliga A</b> | <b>freitags</b> |
|---------------|--------------------|-----------------|

**MF: David Chyzynski**

**MF: Christian Zickelbein**

|      |                     |      |          |
|------|---------------------|------|----------|
| 151  | Chyzynski, David    | 1752 | 1716-18  |
| 152  | Langmann, Claus     | 1889 | 1764-166 |
| 153  | Garny, Annica       | 1747 | 1586-54  |
| 154  | Hellhake, Wilhelm   |      | 1441-03  |
| 155  | Schrothe, Lars-Arne |      | 1534-15  |
| 156  | Ihlenfeldt, Felix   |      | 1488-12  |
| 157  | Blesinger, Sandro   |      | 1428-13  |
| 158  | Neldner, Frank      | 1576 | 1267-05  |
| 159  | Fernandes, Milian   |      | 1417-17  |
| 159a | Weber, Marina       |      | 1379-22  |
| 160  | Garbere, Diana      |      | 1218-45  |

### Termine und Spielorte

|            |    |        |   |   |                 |
|------------|----|--------|---|---|-----------------|
| <b>R 1</b> | Fr | 16.01. | <b>HSK 16</b>   | – | <b>HSK 18</b>   |
| <b>R 2</b> | Fr | 30.01. | <b>HSK 16</b>   | – | <b>HSK 17</b>   |
| <b>R 3</b> | Fr | 13.02. | SKJE 5  | – | <b>HSK 16</b>   |
|            |    |        | Wilhelm-Gymnasium (Oberstufenhaus), Eingang "Wendeschleife", Alfred-Beit-Weg    |   |                 |
| <b>R 4</b> | Fr | 20.03. | <b>HSK 16</b>   | – | Fischbek 3      |
| <b>R 5</b> | Fr | 27.03. | Langenhorn 2  | – | <b>HSK 16</b>   |
|            |    |        | Langenhorner Bürgerhaus, Tangstedter Landstr. 41 1.OG, 22415 Hamburg            |   |                 |
| <b>R 6</b> | Fr | 17.04. | <b>HSK 16</b>   | – | SV Eidelstedt 2 |
| <b>R 7</b> | Fr | 22.05. | Diogenes 4  | – | <b>HSK 16</b>   |
|            |    |        | Altentagesstätte „Länger Aktiv Bleiben“ Fahrenkamp 27, 20535 HH, Tel.: 21 59 08 |   |                 |
| <b>R 8</b> | Fr | 05.06. | <b>HSK 16</b>   | – | Schachfreunde 5 |
| <b>R 9</b> | Fr | 19.06. | Weisse Dame 3   | – | <b>HSK 16</b>   |
|            |    |        | Pavillons hinter der Sporthalle, Gustav-Falke-Straße 21a, 20144 Hamburg         |   |                 |

| Nr                       | HSK 16              | 1 | 2 | 3 | 4 | 5 | 6 | 7 | 8 | 9 | Score |
|--------------------------|---------------------|---|---|---|---|---|---|---|---|---|-------|
| 151                      | Chyzynski, David    |   |   |   |   |   |   |   |   |   |       |
| 152                      | Langmann, Claus     |   |   |   |   |   |   |   |   |   |       |
| 153                      | Garny, Annica       |   |   |   |   |   |   |   |   |   |       |
| 154                      | Hellhake, Wilhelm   |   |   |   |   |   |   |   |   |   |       |
| 155                      | Schrothe, Lars-Arne |   |   |   |   |   |   |   |   |   |       |
| 156                      | Ihlenfeldt, Felix   |   |   |   |   |   |   |   |   |   |       |
| 157                      | Blesinger, Sandro   |   |   |   |   |   |   |   |   |   |       |
| 158                      | Neldner, Frank      |   |   |   |   |   |   |   |   |   |       |
| 159                      | Fernandes, Milian   |   |   |   |   |   |   |   |   |   |       |
| 159a                     | Weber, Marina       |   |   |   |   |   |   |   |   |   |       |
| 160                      | Garbere, Diana      |   |   |   |   |   |   |   |   |   |       |
| <b>Brettunkte</b>        |                     |   |   |   |   |   |   |   |   |   |       |
| <b>Mannschaftspunkte</b> |                     |   |   |   |   |   |   |   |   |   |       |

|               |                    |                 |
|---------------|--------------------|-----------------|
| <b>HSK 17</b> | <b>Kreisliga A</b> | <b>freitags</b> |
|---------------|--------------------|-----------------|

**MF: Stanislaw Frackowiak**

|     |                       |      |          |
|-----|-----------------------|------|----------|
| 161 | Rudenko, Nikolai      | 1962 | 1769-22  |
| 162 | Frackowiak, Stanislaw | 1608 | 1534-102 |
| 163 | Hadenfeldt, Klaus     | 1803 | 1706-64  |
| 164 | Haak, Werner          | 1774 | 1516-52  |
| 165 | Grimme, Mathias       |      | 1346-34  |
| 166 | Reich, Kristina       |      | 1305-21  |
| 167 | Reiner, Oliver        | 1623 | 1246-26  |
| 168 | Reich, Vladimir       |      | 1172-04  |

### Termine und Spielorte

|            |    |        |  |   |               |
|------------|----|--------|--|---|---------------|
| <b>R 1</b> | Fr | 16.01. | <b>HSK 17</b>  | – | Weisse Dame 3 |
| <b>R 2</b> | Fr | 30.01. | <b>HSK 16</b>  | – | <b>HSK 17</b> |
| <b>R 3</b> | Fr | 13.02. | <b>HSK 17</b>  | – | <b>HSK 18</b> |
| <b>R 4</b> | Fr | 27.02. | <b>HSK 17</b>  | – | SKJE 5        |
| <b>R 5</b> | Fr | 27.03. | Fischbek 3   | – | <b>HSK 17</b> |
|            |    |        | Altentagesstätte Neugraben, Neugrabener Markt 7, 21149 Hamburg   |   |               |
| <b>R 6</b> | Fr | 24.04. | <b>HSK 17</b>  | – | Langenhorn 2  |
| <b>R 7</b> | Fr | 08.05. | SV Eidelstedt 2  | – | <b>HSK 17</b> |
|            |    |        | Niekampsweg 25, 22523 Hamburg                                    |   |               |
| <b>R 8</b> | Fr | 05.06. | <b>HSK 17</b>  | – | Diogenes 4    |
| <b>R 9</b> | Fr | 26.06. | Schachfreunde 5  | – | <b>HSK 17</b> |
|            |    |        | Gemeindehaus Dreifaltigkeitskirche, Horner Weg 17, 20535 Hamburg |   |               |

| Nr                       | HSK 17                | 1 | 2 | 3 | 4 | 5 | 6 | 7 | 8 | 9 | Score |
|--------------------------|-----------------------|---|---|---|---|---|---|---|---|---|-------|
| 161                      | Rudenko, Nikolai      |   |   |   |   |   |   |   |   |   |       |
| 162                      | Frackowiak, Stanislaw |   |   |   |   |   |   |   |   |   |       |
| 163                      | Hadenfeldt, Klaus     |   |   |   |   |   |   |   |   |   |       |
| 164                      | Haak, Werner          |   |   |   |   |   |   |   |   |   |       |
| 165                      | Grimme, Mathias       |   |   |   |   |   |   |   |   |   |       |
| 166                      | Reich, Kristina       |   |   |   |   |   |   |   |   |   |       |
| 167                      | Reiner, Oliver        |   |   |   |   |   |   |   |   |   |       |
| 168                      | Reich, Vladimir       |   |   |   |   |   |   |   |   |   |       |
| <b>Brettunkte</b>        |                       |   |   |   |   |   |   |   |   |   |       |
| <b>Mannschaftspunkte</b> |                       |   |   |   |   |   |   |   |   |   |       |

|               |                    |                 |
|---------------|--------------------|-----------------|
| <b>HSK 18</b> | <b>Kreisliga A</b> | <b>freitags</b> |
|---------------|--------------------|-----------------|

**MF: Frauke Neubauer**

|     |                        |      |         |
|-----|------------------------|------|---------|
| 171 | Bildat, Jürgen         | 2025 | 1967-82 |
| 172 | Hildebrandt, Alexander | 1620 | -02     |
| 173 | Fuhrmann, Åke          | 1536 | 1384-26 |
| 174 | Weihrauch, Jakob       | 1372 | -07     |
| 175 | Fuhrmann, Frederik     | 1627 | 1453-07 |
| 176 | Weihrauch, Sebastian   | 1567 | -02     |
| 177 | Bölke, Mark            | 1273 | -05     |
| 178 | Schröter, Leonard      | 1181 | -05     |

**Termine und Spielorte**

|            |    |        |  |   |                 |
|------------|----|--------|--|---|-----------------|
| <b>R 1</b> | Fr | 16.01. | <b>HSK 16</b>  | – | <b>HSK 18</b>   |
| <b>R 2</b> | Fr | 30.01. | <b>HSK 18</b>  | – | SV Eidelstedt 2 |
| <b>R 3</b> | Fr | 13.02. | <b>HSK 17</b>  | – | <b>HSK 18</b>   |
| <b>R 4</b> | Fr | 27.02. | <b>HSK 18</b>  | – | Diogenes 4      |
| <b>R 5</b> | Fr | 27.03. | SKJE 5   | – | <b>HSK 18</b>   |
|            |    |        | Wilhelm-Gymnasium (Oberstufenhaus), Eingang "Wendeschleife", Alfred-Beit-Weg |   |                 |
| <b>R 6</b> | Fr | 17.04. | <b>HSK 18</b>  | – | Schachfreunde 5 |
| <b>R 7</b> | Fr | 22.05. | Fischbek 3   | – | <b>HSK 18</b>   |
|            |    |        | Altentagesstätte Neugraben, Neugrabener Markt 7, 21149 Hamburg               |   |                 |
| <b>R 8</b> | Fr | 12.06. | <b>HSK 18</b>  | – | Weisse Dame 3   |
| <b>R 9</b> | Fr | 19.06. | Langenhorn 2   | – | <b>HSK 18</b>   |
|            |    |        | Langenhorner Bürgerhaus, Tangstedter Landstr. 41 1.OG, 22415 Hamburg         |   |                 |

| Nr                       | HSK 18                 | 1 | 2 | 3 | 4 | 5 | 6 | 7 | 8 | 9 | Score |
|--------------------------|------------------------|---|---|---|---|---|---|---|---|---|-------|
| 171                      | Bildat, Jürgen         |   |   |   |   |   |   |   |   |   |       |
| 172                      | Hildebrandt, Alexander |   |   |   |   |   |   |   |   |   |       |
| 173                      | Fuhrmann, Åke          |   |   |   |   |   |   |   |   |   |       |
| 174                      | Weihrauch, Jakob       |   |   |   |   |   |   |   |   |   |       |
| 175                      | Fuhrmann, Frederik     |   |   |   |   |   |   |   |   |   |       |
| 176                      | Weihrauch, Sebastian   |   |   |   |   |   |   |   |   |   |       |
| 177                      | Bölke, Mark            |   |   |   |   |   |   |   |   |   |       |
| 178                      | Schröter, Leonard      |   |   |   |   |   |   |   |   |   |       |
| <b>Brettpunkte</b>       |                        |   |   |   |   |   |   |   |   |   |       |
| <b>Mannschaftspunkte</b> |                        |   |   |   |   |   |   |   |   |   |       |



### Kreisliga B

|    | Mannschaft             | DWZ         | RG        | 1 | 2 | 3 | 4 | 5 | 6 | 7 | 8 | 9 | 10 |
|----|------------------------|-------------|-----------|---|---|---|---|---|---|---|---|---|----|
| 1  | SV Eidelstedt 3        | 1514        | 8         |   |   |   |   |   |   |   |   |   |    |
| 2  | St. Pauli 8            | 1557        | 6         |   |   |   |   |   |   |   |   |   |    |
| 3  | Union Eimsbüttel 5     | 1432        | 9         |   |   |   |   |   |   |   |   |   |    |
| 4  | Wedel 2                | 1569        | 3         |   |   |   |   |   |   |   |   |   |    |
| 5  | Diagonale 3            | 1563        | 4         |   |   |   |   |   |   |   |   |   |    |
| 6  | <b>Hamburger SK 19</b> | <b>1335</b> | <b>10</b> |   |   |   |   |   |   |   |   |   |    |
| 7  | SW Harburg 2           | 1532        | 7         |   |   |   |   |   |   |   |   |   |    |
| 8  | Blankenese 3           | 1607        | 1         |   |   |   |   |   |   |   |   |   |    |
| 9  | Fischbek 4             | 1558        | 5         |   |   |   |   |   |   |   |   |   |    |
| 10 | Pinneberg 3            | 1581        | 2         |   |   |   |   |   |   |   |   |   |    |

(AS) „Jetzt ist es doch wieder passiert: Wir sind aufgestiegen in die Kreisliga“, das waren die einleitenden Worte von Armin Meibauer im Abschlussbericht. Und nun muss sich **HSK 19** – wie schon zwei Jahre zuvor – eben wieder hinten einreihen. Ansonsten ist alles beim Alten geblieben. In der Mannschaftsaufstellung wurde ein wenig rotiert, aber es sitzen wieder alle Vorjahres-Teammitglieder am Brett. Zugleich muss HSK 19 für den HSK in dieser Staffel allein kämpfen ohne hilfreiche Unterstützung einer Brudermannschaft. Das heißt aber auch, ein Bruder kann einem kein „Bein stellen“. Jetzt sind alle Gegner von der Ausgangslage her stärker und jedes Unentschieden kann gefeiert werden, ein Sieg muss gefeiert werden! Setzt man 150 DWZ-Punkte als gut bezwingbare Größe an, dann verdeutlicht die obige Tabelle aber, dass bis auf den Tabellenachbarn, Union Eimsbüttel 3, alle anderen Mannschaften darüber liegen. Es wird also eine schwere Saison und ein Platz 8 in der Abschlusstabelle wäre schon als ein gutes Ergebnis!

In die erste Hälfte der Wettkampfsaison fallen die Wettkämpfe gegen die Spitzenteams, Diagonale 4 (4.), SW Harburg 2 (2.) und Blankenese 3 (1.). Wenn HSK 19 also zur Mitte der HMM unten in der Tabelle rangiert, dann ist das noch kein Indiz für eine „verkorkste“ Saison. Die „schwächeren“ Teams kommen ja alle erst in der zweiten Hälfte. Sollte HSK 19 jedoch zur Saisonmitte bereits ausreichend Abstand zum Tabellenende haben, dann kann man bereits hier von einem guten Verlauf der HMM sprechen. Außerdem müsste es dann Motivation in die eigene Stärke geben und die restlichen Partien zu einer „Gala-Vorstellung“ werden lassen. Doch bevor wir nun zu euphorisch fabulieren – Hochmut kommt bekanntlich ja vor dem Fall -, wollen wir dieser Mannschaft besonders die Daumen drücken, dass sie eine „Nicht-Abstiegssaison“ spielt. Auch wenn Aufstieg und Abstieg immer wieder neue Anreize bieten, auf die kann HSK 19 sicherlich gerne verzichten!

**Die Mannschaften unserer Gegner in der Kreisliga B**

|                      |               |      |
|----------------------|---------------|------|
| <b>Diagonale 3</b>   | <b>Ø 1563</b> |      |
| Vogler, Rainer       | 1720 - 53     |      |
| Feske, Michael       | 1683 - 68     |      |
| Wasmuth, Gerd        | 1667 - 74     |      |
| Schulz, Juergen      | 1546 - 72     | 2266 |
| Hemminghaus, Joachim | 1523 - 28     |      |
| Koester, Andreas     | 1443 - 63     |      |
| Heymuth, Manfred     | 1420 - 39     |      |
| Awe, Hans-Joachim    | 1327 - 51     |      |

|                    |               |      |
|--------------------|---------------|------|
| <b>St. Pauli 8</b> | <b>Ø 1557</b> |      |
| Olschok, Juergen   | 1698 - 115    | 1783 |
| Hopmann, Thomas    | 1662 - 57     | 1815 |
| Paul, Wolfgang     | 1732 - 63     |      |
| Paulsen, Helmut    | 1594 - 91     | 1826 |
| Walke, Albert      | 1499 - 83     |      |
| Lorsbach, Heinz    | 1582 - 113    | 1710 |
| Geiss, Ludwig      | 1505 - 26     |      |
| Buchholz, Klaus    | 1511 - 79     |      |
| Fischer, Jürgen    | 1438 - 53     | 1594 |
| Kruse, Horst       | 1353 - 74     |      |

|                     |               |      |
|---------------------|---------------|------|
| <b>Blankenese 3</b> | <b>Ø 1607</b> |      |
| Weißhuhn, Stefan    |               |      |
| Kraft, Gerhard      | 1713 - 46     | 1945 |
| Kraft, Stefan       | 1679 - 2      |      |
| Bartens, Jörg       | 1644 - 63     |      |
| Frenzel, Uwe        | 1579 - 76     |      |
| Sredojevic, Sinisa  | 1531 - 17     |      |
| Gutschmidt, Michael | 1485 - 8      |      |
| Verstraaten, Marion | 1509 - 63     |      |

|                      |               |      |
|----------------------|---------------|------|
| <b>Wedel 2</b>       | <b>Ø 1569</b> |      |
| Klinkow, Alexander   | 1667 - 49     | 1827 |
| Toepfer, Ralf        | 1646 - 52     |      |
| Brakelmann, Peter    | 1690 - 50     |      |
| Brade, Bernd         | 1608 - 17     |      |
| Jarke, Erhard Martin | 1593 - 2      |      |
| Keane, Patrick       | 1575 - 60     |      |
| Kobras, Karlheinz    | 1560 - 54     |      |
| Scheinpflug, Michael | 1490 - 48     | 1781 |
| Vexler, Andre        | 1495 - 22     |      |
| Loeschmann, Guenter  | 1364 - 39     |      |

|                     |               |  |
|---------------------|---------------|--|
| <b>Pinneberg 3</b>  | <b>Ø 1581</b> |  |
| Grothkopp, Dietrich | 1653 - 85     |  |
| Marx, Alexander     | 1663 - 36     |  |
| Klein, Franz        | 1610 - 27     |  |
| Tornier, Siegfried  | 1559 - 88     |  |

|                     |               |      |
|---------------------|---------------|------|
| <b>SW Harburg 2</b> | <b>Ø 1532</b> |      |
| Ilyanoj, Valeriy    | 1580 - 23     |      |
| Langanke, Hartmut   | 1610 - 11     |      |
| Danila, Nicolae     | 1515 - 13     |      |
| Muminovic, Esad     | 1495 - 28     |      |
| Elfers, Willi       | 1675 - 42     |      |
| Hrvat, Rasim        | 1474 - 35     |      |
| Blioumkine, Leonid  | 1454 - 24     |      |
| Bode, Heinrich      | 1449 - 26     | 1693 |

|                           |               |      |
|---------------------------|---------------|------|
| <b>Union Eimsbüttel 5</b> | <b>Ø 1432</b> |      |
| Kaiser, Guenter           | 1606 - 36     |      |
| Krüger, Marian            | 1628 - 6      | 1781 |
| Bock, Jens-Oliver         | 1625 - 30     |      |
| Roselius, Philipp         | 1583 - 1      |      |
| Zehner, Birte             | 1518 - 104    | 1693 |
| Rose, Norman              | 1445 - 29     |      |
| Ipsen, Beate              | 1278 - 43     | 1521 |
| Hogeluecht, Harro         | 1358 - 44     |      |
| Lojak, Benjamin           | 1140 - 3      |      |
| Joldic, Jasenko           |               |      |

|                        |               |      |
|------------------------|---------------|------|
| <b>SV Eidelstedt 3</b> | <b>Ø 1514</b> |      |
| Thielscher, René       | 1701 - 93     |      |
| Tarakci, Hakan         | 1606 - 6      |      |
| Rudolph, Guenther      | 1721 - 52     |      |
| Vogel, Horst           | 1442 - 30     |      |
| Woelfler, Herbert      | 1420 - 48     |      |
| Schmidt, Berthold      | 1328 - 93     | 1454 |
| Eckhoff, Horst         | 1373 - 51     |      |
| Duhme, Alexander       | 1422 - 34     |      |
| Luethje, Andreas       | 1612 - 41     |      |

|                        |               |  |
|------------------------|---------------|--|
| <b>Fischbek 4</b>      | <b>Ø 1558</b> |  |
| Ottow, Manfred         | 1665 - 35     |  |
| Beran, Ingo            | 1581 - 58     |  |
| Kohlstädt, Jürgen      | 1548 - 61     |  |
| Duewel, Klaus          | 1503 - 28     |  |
| Döring, Hartmut        | 1499 - 25     |  |
| Hillmer, Hartmut       | 1421 - 32     |  |
| Krogmann, Hans-Juergen | 1286 - 60     |  |
| Werner, Heinrich       | 1540 - 26     |  |
| Schulenburg, Knud      | 1848 - 54     |  |
| Juergensen, Peter      | 1691 - 50     |  |

|                    |           |  |
|--------------------|-----------|--|
| Kaland, Joachim    | 1547 - 84 |  |
| Borchard, Andreas  | 1573 - 10 |  |
| Metzner, Arne      | 1534 - 66 |  |
| Lüttig, Hendrik    | 1490 - 95 |  |
| Sausmikat, Michael | 1604 - 41 |  |

|               |                    |                 |
|---------------|--------------------|-----------------|
| <b>HSK 19</b> | <b>Kreisliga B</b> | <b>freitags</b> |
|---------------|--------------------|-----------------|

**MF: Armin Meibauer**

**MF: Malte Schacht**

|      |                    |         |
|------|--------------------|---------|
| 181  | Meibauer, Armin    | 1781-20 |
| 182  | Fack, André        | 1714-37 |
| 183  | Kurch, Sebastian   | 1604-33 |
| 184  | Wolf, Christian    | 1636-01 |
| 185  | Wenzel, Thomas     | 1261-22 |
| 186  | Wolters, Christian | 1218-33 |
| 187  | Kellner, Jürgen    | 1181-92 |
| 188  | Arscholl, André    | 1168-16 |
| 189  | Harms, Uwe         | 1106-25 |
| 190  | Holznagel, Andreas | 1106-14 |
| 190a | Schacht, Malte     | 0905-08 |

### Termine und Spielorte

|            |    |        |   |   |               |
|------------|----|--------|---|---|---------------|
| <b>R 1</b> | Do | 15.01. | Diagonale 3   | – | <b>HSK 19</b> |
|            |    |        | Aula der Schule In der Alten Forst, In der Alten Forst 1, 21077 Hamburg     |   |               |
| <b>R 2</b> | Do | 29.01. | Pinneberg 3   | – | <b>HSK 19</b> |
|            |    |        | Gemeindehaus St. Michael, Fahltskamp 14-16, 25241 Pinneberg                 |   |               |
| <b>R 3</b> | Fr | 13.02. | <b>HSK 19</b>   | – | SW Harburg 2  |
| <b>R 4</b> | Mi | 18.03. | Blankenese 3  | – | <b>HSK 19</b> |
|            |    |        | Vereinshaus THCC Rot-Gelb, Hemmingstedter Weg 140 , 22609 Hamburg           |   |               |
| <b>R 5</b> | Fr | 27.03. | <b>HSK 19</b>   | – | Fischbek 4    |
| <b>R 6</b> | Mo | 13.04. | SV Eidelstedt 3   | – | <b>HSK 19</b> |
|            |    |        | SVE Sportzentrum Redingskamp, Redingskamp 25, 22523 Hamburg                 |   |               |
| <b>R 7</b> | Fr | 08.05. | <b>HSK 19</b>   | – | St. Pauli 8   |
| <b>R 8</b> | Do | 04.06. | Union Eimsbüttel 5  | – | <b>HSK 19</b> |
|            |    |        | Hamburg Haus, Doormannsweg 12, 20259 Hamburg, Tel.: 428 01 37 71 (Pförtner) |   |               |
| <b>R 9</b> | Fr | 19.06. | <b>HSK 19</b>   | – | Wedel 2       |

| Nr                       | HSK 19             | 1 | 2 | 3 | 4 | 5 | 6 | 7 | 8 | 9 | Score |
|--------------------------|--------------------|---|---|---|---|---|---|---|---|---|-------|
| 181                      | Meibauer, Armin    |   |   |   |   |   |   |   |   |   |       |
| 182                      | Fack, André        |   |   |   |   |   |   |   |   |   |       |
| 183                      | Kurch, Sebastian   |   |   |   |   |   |   |   |   |   |       |
| 184                      | Wolf, Christian    |   |   |   |   |   |   |   |   |   |       |
| 185                      | Wenzel, Thomas     |   |   |   |   |   |   |   |   |   |       |
| 186                      | Wolters, Christian |   |   |   |   |   |   |   |   |   |       |
| 187                      | Kellner, Jürgen    |   |   |   |   |   |   |   |   |   |       |
| 188                      | Arscholl, André    |   |   |   |   |   |   |   |   |   |       |
| 188                      | Harms, Uwe         |   |   |   |   |   |   |   |   |   |       |
| 190                      | Holznagel, Andreas |   |   |   |   |   |   |   |   |   |       |
| 190a                     | Schacht, Malte     |   |   |   |   |   |   |   |   |   |       |
| <b>Brettunkte</b>        |                    |   |   |   |   |   |   |   |   |   |       |
| <b>Mannschaftspunkte</b> |                    |   |   |   |   |   |   |   |   |   |       |

| Kreisliga C |                        |             |          |   |   |   |   |   |   |   |   |   |
|-------------|------------------------|-------------|----------|---|---|---|---|---|---|---|---|---|
|             | Mannschaft             | DWZ         | RG       | 1 | 2 | 3 | 4 | 5 | 6 | 7 | 8 | 9 |
| 1           | Wilhelmsburg 2         | 1569        | 5        |   |   |   |   |   |   |   |   |   |
| 2           | Weisse Dame 2          | 1668        | 2        |   |   |   |   |   |   |   |   |   |
| 3           | SW Harburg 3           | 1432        | 9        |   |   |   |   |   |   |   |   |   |
| 4           | Bille SC 4             | 1475        | 6        |   |   |   |   |   |   |   |   |   |
| 5           | <b>Hamburger SK 20</b> | <b>1634</b> | <b>4</b> |   |   |   |   |   |   |   |   |   |
| 6           | <b>Hamburger SK 21</b> | <b>1466</b> | <b>7</b> |   |   |   |   |   |   |   |   |   |
| 7           | Billstedt-Horn 1       | 1693        | 1        |   |   |   |   |   |   |   |   |   |
| 8           | St. Pauli 7            | 1636        | 3        |   |   |   |   |   |   |   |   |   |
| 9           | Bergedorf 1            | 1459        | 8        |   |   |   |   |   |   |   |   |   |

(AS) **HSK 20** wechselt von der Staffel B in die Staffel C. Dass muss aber nicht heißen, dass man hier nur auf unbekannte Gesichter trifft, denn HSK 20 ist schon lange im Geschäft und wird sicherlich schon vielen Gegnern begegnet sein. Ein sicherer Mittelplatz lässt nichts Außergewöhnliches erwarten, aber vielleicht raffen sich die „ehemaligen Funktionäre“ ja zu einer Überraschungssaison auf und „walzen alles platt“? Das Potential dazu haben sie ja, doch allein die Motivation dazu fehlt – oder doch nicht? Der erste Wettkampf gegen den Spitzenreiter, Billstedt-Horn, könnte vielleicht ein Auslöser für unbekannte Ambitionen sein. Gelingt hier ein guter Start, dann sollten eigentlich alle Weichen für eine erfolgreiche Saison gestellt sein. Vielleicht rollt dann ja der HSK 20-Zug auch noch über den Drittplatzierten, St. Pauli 7, hinweg. Der HSK braucht in dieser Saison Überraschungen, um die „düstere Prognose“ – siehe Einleitung – ad absurdum zu führen. Eine der Mannschaften, der ein besseres als prognostiziertes Ergebnis gelingen kann, ist HSK 20. Als Belohnung muss sich HSK 20 auch nur einmal weniger anstrengen als in den anderen Kreisklasse-Gruppen, da hier nur 9 Mannschaften spielen. Und in weiser Voraussicht hat die Auslosung ergeben, dass zwischen den beiden wichtigen ersten Runden ein spielfreier Wettkampftag liegt. Herz, was willst du mehr!

(AS) Auch **HSK 21** hat die Staffel gewechselt, von D nach C, ist dabei im Vergleich zum Vorjahr tiefer in der Startrangliste gerutscht. Einerseits ist diese Staffel im DWZ-Durchschnitt stärker und andererseits hat die Mannschaft, die fast in gleicher Besetzung – bis auf das Spitzenbrett - antritt wie im Vorjahr, auch an eigener Ø-DWZ eingebüßt. In der Mannschaftsrangfolge wurde etwas rotiert und eine „starke Mittelachse“ belegt. Vielleicht hilft diese taktische Aufstellung ja, die Gegner vor schwierige Aufgaben zu stellen. Trotz prognostiziertem Platz 7 ist kein Grund zur „Trauer“ gegeben. Ein eingespieltes und harmonisches Team macht doch leicht einige DWZ-Unterschiede wett, oder?

Es geht gleich nach dem Bruderduell gegen HSK 20 „richtig“ los – gegen den Spitzenreiter, Billstedt-Horn 1. Fortuna hat zudem einen spielfreien Wettkampf voran gelegt, so dass man voll ausgeruht das Spitzenteam empfangen und schlagen (!) kann. Danach geht es in einer Wellenform die Saison weiter – mal ein starkes, dann wieder ein schwächeres Team, so dass man den ersten Wettkampf schon als Gradmesser für die Saison betrachten kann. Zum Ende gibt es zwei Wettkämpfe gegen das „Umfeld“. Hier könnte man spätestens die „Kastanien“ aus dem Feuer holen, sollte es zuvor nicht ganz so gut gelaufen sein.

## Die Mannschaften unserer Gegner in der Kreisliga C

|                    |               |  |
|--------------------|---------------|--|
| <b>Bergedorf 1</b> | <b>Ø 1459</b> |  |
| Busch, Stefan      | 1980 - 27     |  |
| Jeschke, Bruno     | 1617 - 64     |  |
| Katthöfer, Ralf    | 1526 - 45     |  |
| Wolfhagen, Helmuth | 1520 - 34     |  |
| Burmester, Peter   | 1473 - 40     |  |
| Schmidt, Joachim   | 1357 - 25     |  |
| Bischof, Wolfgang  | 1506 - 69     |  |
| Witt, Alfred       | 1103 - 4      |  |
| Witt, Volkert      | 1390 - 53     |  |
| Schwab, Eckart     | 1121 - 10     |  |

|                           |               |      |
|---------------------------|---------------|------|
| <b>Weisse Dame 2</b>      | <b>Ø 1668</b> |      |
| Petru, Dennis             | 1797 - 71     | 1868 |
| Fölsing, Kilian Moritz    | 1809 - 50     |      |
| Pfeiffer, Daniel          | 1777 - 95     | 1787 |
| Parnitzke, Lennert        | 1789 - 34     | 1792 |
| Vukomanovic, Zeljko       | 1698 - 7      |      |
| Opasiak, Dustin Tennessee | 1681 - 129    |      |
| Herbold, Holger           | 1715 - 10     |      |
| Habermann, Till           | 1604 - 51     |      |
| Dräger, Daniel            | 1568 - 37     |      |
| Jensen, Dierk             | 1243 - 13     |      |

|                         |               |      |
|-------------------------|---------------|------|
| <b>Billstedt-Horn 1</b> | <b>Ø 1693</b> |      |
| Tesch, David            | 1832 - 36     | 1912 |
| Melnikov, Aleks         | 1726 - 41     |      |
| Rudolph, Christian      | 1720 - 31     |      |
| Deterding, Frank        | 1678 - 8      |      |
| Schuemann, Bjoern       | 1656 - 16     |      |
| Levintovskiy, Semen     | 1510 - 13     |      |
| Klemm, Peter            | 1745 - 28     | 1852 |
| Tatliak, Stefan         | 1674 - 83     | 1858 |

|                     |               |      |
|---------------------|---------------|------|
| <b>SW Harburg 3</b> | <b>Ø 1432</b> |      |
| Szczepanski, Edmund | 1632 - 47     |      |
| Budzisz, Pawel      | 1472 - 4      |      |
| Hartmann, Andreas   | 1443 - 30     | 1623 |
| Mrotzek, René       | 1498 - 43     |      |
| Bobzin, Volker      | 1414 - 44     | 1686 |
| Turski, Malte       | 1376 - 8      |      |
| Henselin, Harry     | 1257 - 63     |      |
| Fotovvat Asl, Majid | 1364 - 8      |      |

|                       |               |      |
|-----------------------|---------------|------|
| <b>Wilhelmsburg 2</b> | <b>Ø 1569</b> |      |
| Schreier, Sascha      | 1814 - 27     |      |
| Jacobi, Peter         | 1687 - 31     |      |
| Fellberg, Thorsten    | 1621 - 18     |      |
| Werner, Joern         | 1561 - 74     | 1825 |
| Will, Andreas         | 1515 - 53     |      |
| Eppler, Alexander     | 1513 - 12     |      |
| Boxberger, Dieter     | 1478 - 56     | 1644 |
| Höfer, Patrick        | 1364 - 8      |      |

|                       |               |  |
|-----------------------|---------------|--|
| <b>Bille SC 4</b>     | <b>Ø 1475</b> |  |
| Buchsteiner, Albrecht | 1598 - 81     |  |
| von der Lieth, Ingo   | 1514 - 29     |  |
| Sieme, Martin         | 1544 - 38     |  |
| Gharemani, Afshin     | 1455 - 16     |  |
| Zimmermann, Lisa      | 1393 - 24     |  |
| Milz, Waldemar        | 1514 - 28     |  |
| Doernte, Torsten      | 1442 - 18     |  |
| Grabowski, Helmut     | 1340 - 6      |  |

|                        |               |      |
|------------------------|---------------|------|
| <b>St. Pauli 7</b>     | <b>Ø 1636</b> |      |
| Kehr, Hans-Joachim     | 1785 - 88     | 1986 |
| Finkhäuser, Jens       | 1629 - 67     |      |
| Seehagen, Jan          | 1737 - 39     | 1886 |
| Roser, Patrick         | 1673 - 10     |      |
| Gutknecht, Jörg        | 1549 - 20     |      |
| Nagendirarajah, Anteny | 1644 - 20     |      |
| Kamm, Karsten          | 1564 - 33     | 1758 |
| Kreuzer, Joern         | 1543 - 49     |      |
| Pätsch, Frank          | 1601 - 57     |      |

|               |                    |                  |
|---------------|--------------------|------------------|
| <b>HSK 20</b> | <b>Kreisliga C</b> | <b>dienstags</b> |
|---------------|--------------------|------------------|

**MF: Holger Winterstein**

|     |                        |      |         |
|-----|------------------------|------|---------|
| 191 | Kock, Gregor           | 1978 | 1841-40 |
| 192 | Winterstein, Holger    | 1924 | 1774-83 |
| 193 | Stejskal, Manfred      | 1891 | 1714-27 |
| 194 | Woisin, Thomas         |      | 1709-34 |
| 195 | Anger, Thomas          |      | 1592-39 |
| 196 | Müller, Hans-Joachim   |      | 1614-45 |
| 197 | Mumme, Manfred         |      | 1581-37 |
| 197 | Otero Dominguez, David |      | 1500-08 |
| 198 | Ahrens, Reinhard       |      | 1544-61 |
| 199 | Klingenhof, Gunnar     |      | 1463-61 |

### Termine und Spielorte

|            |    |        |  |   |                |
|------------|----|--------|--|---|----------------|
| <b>R 1</b> | Di | 20.01. | <b>HSK 20</b>  | – | <b>HSK 21</b>  |
| <b>R 2</b> | Do | 29.01. | Billstedt-Horn 1   | – | <b>HSK 20</b>  |
|            |    |        | "Waschhaus" am Hochhaus, Kaltenbergen 22, 22117 Hamburg                        |   |                |
| <b>R 3</b> | Di | 10.02. | <b>HSK 20</b>  | – | St. Pauli 7    |
| <b>R 4</b> | Di | 17.03. | Bergedorf 1  | – | <b>HSK 20</b>  |
|            |    |        | "Haus Jochimsthal", Wentorfer Str. 50 (Klingel „Verwaltung“), 21029 Hamburg    |   |                |
| <b>R 5</b> | Di | 07.04. | <b>HSK 20</b>  | – | Wilhelmsburg 2 |
| <b>R 6</b> | Fr | 17.04. | Weisse Dame 2  | – | <b>HSK 20</b>  |
|            |    |        | Pavillons hinter der Sporthalle, Gustav-Falke-Straße 21a, 20144 Hamburg        |   |                |
| <b>R 7</b> | Di | 28.04. | <b>HSK 20</b>  | – | SW Harburg 3   |
| <b>R 8</b> | Di | 02.06. | Bille SC 4   | – | <b>HSK 20</b>  |
|            |    |        | Begegnungsstätte "Westibül" (Nähe S-Bhf. Nettelburg), Friedrich-Frank-Bogen 59 |   |                |
| <b>R 9</b> |    |        | <b>spielfrei</b>   |   |                |

| Nr                       | HSK 20                 | 1 | 2 | 3 | 4 | 5 | 6 | 7 | 8 | 9 | Score |
|--------------------------|------------------------|---|---|---|---|---|---|---|---|---|-------|
| 191                      | Kock, Gregor           |   |   |   |   |   |   |   |   |   |       |
| 192                      | Winterstein, Holger    |   |   |   |   |   |   |   |   |   |       |
| 193                      | Stejskal, Manfred      |   |   |   |   |   |   |   |   |   |       |
| 194                      | Woisin, Thomas         |   |   |   |   |   |   |   |   |   |       |
| 195                      | Anger, Thomas          |   |   |   |   |   |   |   |   |   |       |
| 196                      | Müller, Hans-Joachim   |   |   |   |   |   |   |   |   |   |       |
| 197                      | Mumme, Manfred         |   |   |   |   |   |   |   |   |   |       |
| 198                      | Otero Dominguez, David |   |   |   |   |   |   |   |   |   |       |
| 199                      | Ahrens, Reinhard       |   |   |   |   |   |   |   |   |   |       |
| 200                      | Klingenhof, Gunnar     |   |   |   |   |   |   |   |   |   |       |
| <b>Brettunkte</b>        |                        |   |   |   |   |   |   |   |   |   |       |
| <b>Mannschaftspunkte</b> |                        |   |   |   |   |   |   |   |   |   |       |



|               |                    |                    |
|---------------|--------------------|--------------------|
| <b>HSK 21</b> | <b>Kreisliga C</b> | <b>donnerstags</b> |
|---------------|--------------------|--------------------|

**MF: Katja Stolpe**  
**MF: Nils Altenburg**

|     |                     |               |
|-----|---------------------|---------------|
| 201 | Nils Altenburg      | 1613-213      |
| 202 | Wohlleben, Holger   | 1588-24       |
| 203 | Schmidt, Roberto    | 1628-11       |
| 204 | Bothe, Arend        | 1635 1642-27  |
| 205 | Hoffmann, Boris     | 1607-32       |
| 206 | Jürgens, Helmut     | 1699 1443-111 |
| 207 | Chakhnovitch, Felix | 1362-12       |
| 208 | Stolpe, Katja       | 1406-26       |
| 209 | Schmechel, Bernd    | 1367-21       |
| 210 | Rother, Jasmin      | 0981-10       |

### Termine und Spielorte

|            |    |        |  |   |                  |
|------------|----|--------|--|---|------------------|
| <b>R 1</b> | Di | 20.01. | <b>HSK 20</b>  | – | <b>HSK 21</b>    |
| <b>R 2</b> |    |        | <b>spielfrei</b>   |   |                  |
| <b>R 3</b> | Do | 19.02. | <b>HSK 21</b>  | – | Billstedt-Horn 1 |
| <b>R 4</b> | Di | 17.03. | St. Pauli 7  | – | <b>HSK 21</b>    |
|            |    |        | Clubheim, Harald-Stender-Platz 1, 20359 Hamburg, Tel.: 31 78 74 95           |   |                  |
| <b>R 5</b> | Do | 02.04. | <b>HSK 21</b>  | – | Bergedorf 1      |
| <b>R 6</b> | Do | 23.04. | Wilhelmsburg 2   | – | <b>HSK 21</b>    |
|            |    |        | Emmaus-Gemeindehaus, Rotenhäuser-Damm 11, 21107 Hamburg                      |   |                  |
| <b>R 7</b> | Do | 07.05. | <b>HSK 21</b>  | – | Weisse Dame 2    |
| <b>R 8</b> | Do | 11.06. | SW Harburg 3   | – | <b>HSK 21</b>    |
|            |    |        | Altentagesstätte der AWO, Heimfelder Str. 41, 21075 Hamburg, Tel.: 792 52 51 |   |                  |
| <b>R 9</b> | Do | 25.06. | <b>HSK 21</b>  | – | Bille SC 4       |

| Nr                       | HSK 21              | 1 | 2 | 3 | 4 | 5 | 6 | 7 | 8 | Score |
|--------------------------|---------------------|---|---|---|---|---|---|---|---|-------|
| 201                      | Nils Altenburg      |   |   |   |   |   |   |   |   |       |
| 202                      | Wohlleben, Holger   |   |   |   |   |   |   |   |   |       |
| 203                      | Schmidt, Roberto    |   |   |   |   |   |   |   |   |       |
| 204                      | Bothe, Arend        |   |   |   |   |   |   |   |   |       |
| 205                      | Hoffmann, Boris     |   |   |   |   |   |   |   |   |       |
| 206                      | Jürgens, Helmut     |   |   |   |   |   |   |   |   |       |
| 207                      | Chakhnovitch, Felix |   |   |   |   |   |   |   |   |       |
| 208                      | Stolpe, Katja       |   |   |   |   |   |   |   |   |       |
| 209                      | Schmechel, Bernd    |   |   |   |   |   |   |   |   |       |
| 210                      | Rother, Jasmin      |   |   |   |   |   |   |   |   |       |
| <b>Brettpunkte</b>       |                     |   |   |   |   |   |   |   |   |       |
| <b>Mannschaftspunkte</b> |                     |   |   |   |   |   |   |   |   |       |

| Kreisliga D |                 |      |    |   |   |   |   |   |   |   |   |   |    |
|-------------|-----------------|------|----|---|---|---|---|---|---|---|---|---|----|
|             | Mannschaft      | DWZ  | RG | 1 | 2 | 3 | 4 | 5 | 6 | 7 | 8 | 9 | 10 |
| 1           | Volksdorf 2     | 1494 | 7  |   |   |   |   |   |   |   |   |   |    |
| 2           | Rösselsprung 1  | 1577 | 2  |   |   |   |   |   |   |   |   |   |    |
| 3           | Farmsen 2       | 1549 | 4  |   |   |   |   |   |   |   |   |   |    |
| 4           | Caissa 1        | 1523 | 6  |   |   |   |   |   |   |   |   |   |    |
| 5           | Hamburger SK 22 | 1392 | 9  |   |   |   |   |   |   |   |   |   |    |
| 6           | Hamburger SK 23 | 1230 | 10 |   |   |   |   |   |   |   |   |   |    |
| 7           | Barmbek 3       | 1609 | 1  |   |   |   |   |   |   |   |   |   |    |
| 8           | Schachfreunde 4 | 1547 | 5  |   |   |   |   |   |   |   |   |   |    |
| 9           | Sasel 2         | 1577 | 3  |   |   |   |   |   |   |   |   |   |    |
| 10          | Großhansdorf 3  | 1437 | 8  |   |   |   |   |   |   |   |   |   |    |

(AS) HSK 22 und HSK 23 die Sorgenkinder der Kreisliga? Beide stehen auf einem Abstiegsplatz, doch HSK 23 ist erst neu in dieser Liga – also keine unbekannte Ausgangssituation. **HSK 22** wird erneut versuchen, die Klasse zu halten. Im letzten Jahr gelang das in letzter Minute nur durch die Hilfe von HSK 18. In diesem Jahr ist man vielleicht etwas besser vorbereitet, will heißen: man hat aufgerüstet mit einem neuen Spitzenbrett. Das hat die Ausgangssituation zwar nicht verbessert, gibt der Mannschaft vielleicht aber Rückhalt und Zuversicht, es dieses Mal aus eigener Kraft zu schaffen. Im ersten Wettkampf kämpfen beide HSK Teams schon ums Überleben, so dass ein unentschiedener Ausgang kein Beinbruch für beide Teams wäre. Dann kommt der Spitzenreiter, Barmbek 3, vor die Flinte und es wird sich zeigen, wie groß der im Schnitt 200 DWZ-Punkte Rückstand tatsächlich ist. Gelingt hier ein achtbares Ergebnis, dann sollte das Hoffnung für die kommenden Wettkämpfe geben. Glücklicherweise kommen zum Saisonschluss noch einmal „Nachbarn zu Besuch“, die vielleicht „Geschenke“ mitbringen und so zu einem versöhnlichen Ausklang beitragen.

(Rolf Röhrich) Nach einem guten Vorjahresmittelplatz in der Kreisklasse finden wir uns (**HSK 23**) nun zur eigenen Überraschung in der Kreisliga wieder. Kurz vor HMM-Meldeschluss erhielten wir das Angebot, doch noch in die Kreisliga D aufzusteigen. Nach interner Abstimmung zögerten wir nicht, die Chance „Kreisliga-Luft zu schnuppern“ wahrzunehmen – für einige vielleicht das erste und einzige Mal!

Irgendwelche Illusionen bezüglich Klassenerhalt haben wir nicht. Dies zeigt schon selbstredend ein Blick auf die DWZ-Vergleichstabelle. Jeder kann frei und gelassen aufspielen und hat aus mannschaftlicher Sicht nichts zu verlieren. Ein Glücksfall und Herausforderung ist der Aufstieg für unsere Spitzenbretter, denn sie dürfen sich auf anspruchsvolle Partien freuen und haben reelle Chance auf Verbesserung ihres Spiels gegen starke Gegner – für alle anderen ist die Luft dünner.

Ursula (Brett 8) hat das richtige Motto für unser Team und diese Saison ausgegeben: **„Es kann ja nichts ‚Schlimmeres‘ passieren als wieder abzustiegen, probieren wir’s doch aus!“**

# Die Mannschaften unserer Gegner in der Kreisliga D

| <b>Volksdorf 2</b>     | <b>Ø 1494</b> |  |
|------------------------|---------------|--|
| Sevecke, Erwin         | 1640 - 22     |  |
| Schankin, Nikolai      | 1618 - 5      |  |
| Thümler, Juergen       | 1626 - 70     |  |
| Ehrig, Stefan          | 1363 - 35     |  |
| Brüggemann, Rolf       | 1544 - 11     |  |
| Ahlers, Jürgen         | 1582 - 34     |  |
| Otto, Dettmer          | 1492 - 9      |  |
| Von Melville, Victoria | 1329 - 17     |  |
| Hourigan, Gerrit       |               |  |
| Zwacknagl, Andreas     | 1417 - 38     |  |

| <b>Caissa 1</b>      | <b>Ø 1523</b> |      |
|----------------------|---------------|------|
| Pfaff, Christian     | 1893 - 98     |      |
| Voss, Werner         | 1720 - 144    | 1830 |
| Gremmel, Jonas Simon | 1467 - 22     |      |
| Schoppe, Gottfried   | 1331 - 149    | 1649 |
| Leinweber, Andreas   | 1526 - 82     |      |
| Strassel, Dieter     | 1557 - 34     |      |
| Pasternak, Guenter   | 1371 - 127    |      |
| Gerbers, Peter       | 1380 - 48     |      |
| Münder, Peter        | 1455 - 59     |      |
| Baumann, Siegfried   | 1531 - 122    |      |

| <b>Farmsen 2</b>    | <b>Ø 1549</b> |      |
|---------------------|---------------|------|
| Materne, Ulrich     | 1660 - 72     |      |
| Wrobel, Eduard      | 1738 - 6      |      |
| Molsner, Heinz      | 1475 - 85     | 1761 |
| Salem, Ahmed        | 1579 - 5      |      |
| Teuber, Rainer      | 1526 - 71     |      |
| Schacht, Egon       | 1502 - 95     |      |
| Schwarzwald, Holger | 1515 - 24     | 1704 |
| Mense, Uwe          | 1495 - 44     |      |
| Koepke, Ronald      | 1455 - 21     |      |

| <b>Sasel 2</b>        | <b>Ø 1577</b> |      |
|-----------------------|---------------|------|
| Alba, Sven            | 1670 - 21     |      |
| Grötzbach, Jürgen     | 1663 - 25     |      |
| Reinisch, Hans-Werner | 1609 - 43     |      |
| Witthöft, Geert       | 1586 - 30     |      |
| Apitzsch, Leon Fabian | 1516 - 12     | 1756 |
| Tobianski, Karina     | 1506 - 33     | 1493 |
| Tranelis, Uwe         | 1551 - 48     |      |
| Heiderich, Marc       | 1514 - 11     | 1601 |
| Ruider, Thomas        | 1580 - 55     |      |

| <b>Rösselsprung 1</b> | <b>Ø 1577</b> |      |
|-----------------------|---------------|------|
| Evers, Juergen        | 1392 - 46     |      |
| Staak, Riccardo       | 2006 - 90     | 2174 |
| Paeske, Arnold        | 1748 - 59     |      |
| Kühne, Christian      | 1711 - 8      |      |
| Ertelt, Alf           | 1681 - 46     | 1815 |
| Cahillane, Evelyn     | 1484 - 22     |      |
| Kroeger, Juergen      | 1484 - 38     |      |
| Still, Dietrich       | 1478 - 60     |      |
| Taperla, Emer         | 1489 - 2      |      |
| Edelmann, Waldemar    | 1293 - 28     |      |

| <b>Großhansdorf 3</b> | <b>Ø 1437</b> |      |
|-----------------------|---------------|------|
| Wilke, Wolfgang       | 1567 - 54     | 1640 |
| Glied, Claus-Peter    | 1537 - 20     |      |
| Böhm, Hans-Peter      | 1458 - 6      |      |
| Buhlmann, Klaus       | 1487 - 51     |      |
| Müller, Erich         | 1464 - 2      |      |
| Maack, Jörn           | 1105 - 3      |      |
| Bauhammer, Achim      | 1430 - 47     |      |
| Sorgenfrei, Peter     | 1292 - 38     |      |
| Diekmann, Heiko       | 1385 - 5      |      |
| Dietrich, Jens        | 1642 - 25     |      |

| <b>Barmbek 3</b>    | <b>Ø 1609</b> |      |
|---------------------|---------------|------|
| Tschirner, Guenter  | 1865 - 51     |      |
| Nünchert, Sebastian | 1752 - 13     |      |
| Ludewig, Harald     | 1704 - 75     |      |
| Lazic, Dejan        | 1632 - 53     | 1717 |
| Costa, Tiago        | 1377 - 10     |      |
| Hinz, Oliver        | 1611 - 51     |      |
| Frisch, Günter      | 1622 - 31     |      |
| Amtmann, Udo        | 1380 - 60     |      |
| Doell, Christian    | 1536 - 12     |      |

| <b>Schachfreunde 4</b> | <b>Ø 1547</b> |      |
|------------------------|---------------|------|
| Strege, Thomas         | 1859 - 51     | 1817 |
| Kienitz, Frank         | 1603 - 81     |      |
| Driesner, Carsten      |               |      |
| Weidmann, Peter        | 1606 - 85     |      |
| Eckert, Jaroslaw       | 1560 - 10     |      |
| Hauser, Christow       | 1472 - 73     | 1703 |
| Mattiat, Kay           | 1455 - 77     | 1740 |
| Priess, Holger         | 1415 - 60     | 1544 |
| Klingbeil, Gaby        | 1378 - 80     |      |
| Ludwig, Peter          | 1319 - 28     |      |
| Hartung, Frank         | 1748 - 45     |      |

|               |                    |                    |
|---------------|--------------------|--------------------|
| <b>HSK 22</b> | <b>Kreisliga D</b> | <b>donnerstags</b> |
|---------------|--------------------|--------------------|

**MF: Dieter Wichmann**

|      |                    |      |          |
|------|--------------------|------|----------|
| 211  | Stolzenwald, Frank | 1644 | 1520-208 |
| 212  | Schönherr, Michael |      | 1564-15  |
| 213  | Huter, Otto        |      | 1549-64  |
| 214  | Eggers, Heiko      | 1745 | 1397-58  |
| 214a | Sisic, Esad        |      | 1383-28  |
| 215  | Wichmann, Dieter   | 1454 | 1380-39  |
| 216  | Feis, Horst-Jürgen |      | 1338-30  |
| 217  | Koch, Uwe          |      | 1282-14  |
| 218  | Borgstädt, Tim     |      | 1354-05  |
| 219  | Becker, Gerd       |      | 1288-17  |
| 220  | Kibilka, Ulrich    | 1494 | 1204-47  |

**Termine und Spielorte**

|            |    |        |  |   |                 |
|------------|----|--------|--|---|-----------------|
| <b>R 1</b> | Do | 15.01. | <b>HSK 22</b>  | – | <b>HSK 23</b>   |
| <b>R 2</b> | Di | 03.02. | Barmbek 3  | – | <b>HSK 22</b>   |
|            |    |        | Stadtteilzentrum „Barmbek Basch“, Wohldorfer Straße 30, 22081 Hamburg                |   |                 |
| <b>R 3</b> | Do | 12.02. | <b>HSK 22</b>  | – | Schachfreunde 4 |
| <b>R 4</b> | Di | 24.02. | Sasel 2  | – | <b>HSK 22</b>   |
|            |    |        | Tagesstätte Roter Hahn, Kunaustr. 4, 22393 Hamburg                                   |   |                 |
| <b>R 5</b> | Do | 26.03. | <b>HSK 22</b>  | – | Volksdorf 2     |
| <b>R 6</b> | Di | 14.04. | Rösselsprung 1   | – | <b>HSK 22</b>   |
|            |    |        | Kantine "Senioren Centrum Auf der Uhlenhorst", Heinrich-Hertz-Str. 90, 22085 Hamburg |   |                 |
| <b>R 7</b> | Do | 30.04. | <b>HSK 22</b>  | – | Farmsen 2       |
| <b>R 8</b> | Mo | 01.06. | Caissa 1   | – | <b>HSK 22</b>   |
|            |    |        | Martinskirche, Hohwachter Weg 2, 22143 Hamburg                                       |   |                 |
| <b>R 9</b> | Do | 18.06. | <b>HSK 22</b>  | – | Großhansdorf 3  |

| Nr                       | HSK 22             | 1 | 2 | 3 | 4 | 5 | 6 | 7 | 8 | 9 | Score |
|--------------------------|--------------------|---|---|---|---|---|---|---|---|---|-------|
| 211                      | Stolzenwald, Frank |   |   |   |   |   |   |   |   |   |       |
| 212                      | Schönherr, Michael |   |   |   |   |   |   |   |   |   |       |
| 213                      | Huter, Otto        |   |   |   |   |   |   |   |   |   |       |
| 214                      | Eggers, Heiko      |   |   |   |   |   |   |   |   |   |       |
| 214a                     | Sisic, Esad        |   |   |   |   |   |   |   |   |   |       |
| 215                      | Wichmann, Dieter   |   |   |   |   |   |   |   |   |   |       |
| 216                      | Feis, Horst-Jürgen |   |   |   |   |   |   |   |   |   |       |
| 217                      | Koch, Uwe          |   |   |   |   |   |   |   |   |   |       |
| 218                      | Borgstädt, Tim     |   |   |   |   |   |   |   |   |   |       |
| 219                      | Becker, Gerd       |   |   |   |   |   |   |   |   |   |       |
| 220                      | Kibilka, Ulrich    |   |   |   |   |   |   |   |   |   |       |
| <b>Brettpunkte</b>       |                    |   |   |   |   |   |   |   |   |   |       |
| <b>Mannschaftspunkte</b> |                    |   |   |   |   |   |   |   |   |   |       |

|               |                    |                 |
|---------------|--------------------|-----------------|
| <b>HSK 23</b> | <b>Kreisliga D</b> | <b>freitags</b> |
|---------------|--------------------|-----------------|

**MF: Rolf Röhrich**

**MF: Dr. Dieter Floren**

221 Floren, Dr. Dieter 1748 1678-42  
 222 Graffenberger, W. 1763 1537-142  
 223 Schiller, Stefan 1505-33  
 224 Müller, Hartmut Dieter 1323-30  
 225 Vogt, Dr. Andreas 1271-05  
 226 Graffenberger, M. 1516 1185-126  
 227 Bues, Ole 1152-09  
 228 Zimmer, Dr. Ursula 1137-07  
 229 Knops, Liliana 1073-39  
 230 Röhrich, Rolf 0945-12  
 230a Köhnke, Dietrich-Udo 0759-09

**Termine und Spielorte**

|            |    |        |   |   |                |
|------------|----|--------|---|---|----------------|
| <b>R 1</b> | Do | 15.01. | <b>HSK 22</b>   | – | <b>HSK 23</b>  |
| <b>R 2</b> | Mo | 26.01. | Großhansdorf 3<br>DRK-Heim "Haus Papenwisch", Papenwisch 30, 22927 Großhansdorf     | – | <b>HSK 23</b>  |
| <b>R 3</b> | Fr | 13.02. | <b>HSK 23</b>   | – | Barmbek 3      |
| <b>R 4</b> | Do | 19.03. | Schachfreunde 4<br>Gemeindehaus Dreifaltigkeitskirche, Horner Weg 17, 20535 Hamburg | – | <b>HSK 23</b>  |
| <b>R 5</b> | Fr | 27.03. | <b>HSK 23</b>   | – | Sasel 2        |
| <b>R 6</b> | Mi | 22.04. | Volksdorf 2<br>RäucherKate, Claus-Ferck-Str. 43, 22359 Hamburg                      | – | <b>HSK 23</b>  |
| <b>R 7</b> | Fr | 08.05. | <b>HSK 23</b>   | – | Rösselsprung 1 |
| <b>R 8</b> | Mo | 01.06. | Farmsen 2<br>Max-Brauer-Heim (Aufenthaltsraum), Hohnerredder 23, 22175 Hamburg      | – | <b>HSK 23</b>  |
| <b>R 9</b> | Fr | 19.06. | <b>HSK 23</b>   | – | Caissa 1       |

| Nr                       | HSK 23                  | 1 | 2 | 3 | 4 | 5 | 6 | 7 | 8 | 9 | Score |
|--------------------------|-------------------------|---|---|---|---|---|---|---|---|---|-------|
| 221                      | Floren, Dr. Dieter      |   |   |   |   |   |   |   |   |   |       |
| 222                      | Graffenberger, Wilhelm  |   |   |   |   |   |   |   |   |   |       |
| 223                      | Schiller, Stefan        |   |   |   |   |   |   |   |   |   |       |
| 224                      | Müller, Hartmut Dieter  |   |   |   |   |   |   |   |   |   |       |
| 225                      | Vogt, Dr. Andreas       |   |   |   |   |   |   |   |   |   |       |
| 226                      | Graffenberger, Marianne |   |   |   |   |   |   |   |   |   |       |
| 227                      | Bues, Ole               |   |   |   |   |   |   |   |   |   |       |
| 228                      | Zimmer, Dr. Ursula      |   |   |   |   |   |   |   |   |   |       |
| 229                      | Knops, Liliana          |   |   |   |   |   |   |   |   |   |       |
| 230                      | Röhrich, Rolf           |   |   |   |   |   |   |   |   |   |       |
| 230a                     | Köhnke, Dietrich-Udo    |   |   |   |   |   |   |   |   |   |       |
| <b>Brettunkte</b>        |                         |   |   |   |   |   |   |   |   |   |       |
| <b>Mannschaftspunkte</b> |                         |   |   |   |   |   |   |   |   |   |       |

### Kreisklasse A

|   | Mannschaft       | DWZ  | RG | 1 | 2 | 3 | 4 | 5 | 6 | 7 | 8 |
|---|------------------|------|----|---|---|---|---|---|---|---|---|
| 1 | Hamburger SK 24  | 1228 | 5  |   |   |   |   |   |   |   |   |
| 2 | Königsspringer 6 | 1262 | 4  |   |   |   |   |   |   |   |   |
| 3 | NTSV 3           | 1296 | 3  |   |   |   |   |   |   |   |   |
| 4 | SV Eidelstedt 4  | 1148 | 7  |   |   |   |   |   |   |   |   |
| 5 | Langenhorn 3     | 1328 | 2  |   |   |   |   |   |   |   |   |
| 6 | SKJE 6           | 1507 | 1  |   |   |   |   |   |   |   |   |
| 7 | Weisse Dame 4    | 1317 | 3  |   |   |   |   |   |   |   |   |
| 8 | Hamburger SK 25  | 1165 | 6  |   |   |   |   |   |   |   |   |

(ChZ) Wie schon öfter starten wir auch 2015 in der Freitags-Staffel der Kreisklasse mit zwei neu formierten Mannschaften.

HSK 25 ist ein Bergstedter Team, **HSK 24** stammt aus der Zentrale. Die Struktur beider Teams ist unter einem Aspekt gleich: Vorn sitzen erfahrene Spieler, die als Spielertrainer zugleich die Organisation der Wettkämpfe übernehmen und den Einsteigern in die HMM die schwersten Brocken abnehmen. Für HSK 24 wollen Ernst Kunz und Christian Zickelbein diese Aufgabe gemeinsam übernehmen, doch haben sie es bisher nicht geschafft, ihr Team einmal zusammenzurufen. Aber der Bruderkampf gegen HSK 25 findet ja auch erst am Freitag, 23. Januar, statt.

Prognosen über das Leistungsvermögen der Mannschaft im Vergleich zu den anderen sieben Teams sind schwer möglich; die DWZ haben keinen klaren Aussagewert, obwohl wir die Rangliste an ihnen orientiert haben. Nur wenige Kinder haben bisher ein paar Partien in den HMM 2014 gespielt. Alle aber sind bei den HJMM und den HJET aktiv, einige spielen Sekt-oder-Selters-Turniere und sind also vorbereitet auf die nächste Steigerung durch die Bewährung in den HMM 2015. Ernst und ich freuen uns auf eine schöne Saison im Zeichen der Jugendarbeit!

(AS) Aus eins mach zwei – nach dem Aufstieg im letzten Jahr zieht es 2/3 der Mannschaft als HSK 18 in die höhere Klasse – Kreisliga – und der Rest (die Filetstücke?) bleiben in der Kreisklasse als **HSK 25**, um vor allem jungen Nachwuchs in den Turniersport der Erwachsenen einzuführen. Zugleich sind wir auch Backup für HSK 18, die nur mit 8 Spielern gemeldet sind, so dass HSK 18 und HSK 25 weiterhin eine Einheit bilden. Mit Knut Sieckmann haben wir zudem eine gute Verstärkung bekommen. Dennoch ist eine Einschätzung des Abschneidens schwierig, auch wenn wir vier der acht Mannschaften bereits kennen. Von den neuen Mannschaften scheinen HSK 24 und auch SKJE 6 uns klar überlegen, Königsspringer 6 aber auf unserer Augenhöhe zu spielen. In den ersten vier Runden treffen wir gleich auf die neuen Mannschaften, um dann mit guter Vorbereitung auf die letztjährigen Gegner zu treffen. Wir haben ja nicht umsonst alle Partien des Vorjahres aufgezeichnet und nun wollen wir davon auch profitieren. Vielleicht gelingt uns wieder eine Überraschung – und sei es nur ein dritter Platz, der möglicherweise auch wieder zum Aufstieg in die Kreisliga berechtigt. Sollten wir das tatsächlich schaffen, dann haben alle Dreamteam-Mitglieder die Kreisliga erreicht.





# FOLGE 4

# FRITZ & FERTIG

## Schach für Außerirdische

*Der vierte Teil der weltweit erfolgreichen Schachsoftware-Reihe „Fritz & Fertig“ wartet mit einem weiteren, spannenden Schachabenteuer auf seine Fans.*



Diesmal braucht König Schwarz Hilfe. Im Internet-Chat hat er geprahlt, er sei „der beste Schachspieler des Universums“. Ein paar Außerirdische stellen den Angeber auf die Probe und entführen ihn zusammen mit Fritz und Bianca auf ihren Planeten Chessbase.

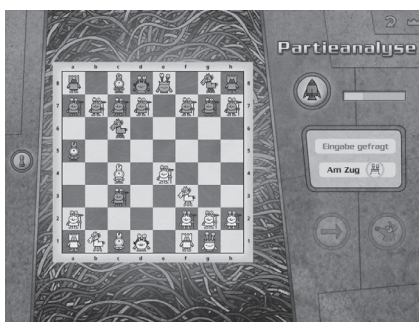

Die drei Erdbewohner müssen das Turnier gegen die schachbegeisterten Grünlinge gewinnen, um wieder freizukommen. Ein Glück, dass der Trainer und Schachexperte Fred Fertig gerade Urlaub auf Chessbase macht und ihnen mit schlaun Tricks und frechen Kommentaren zur Seite stehen kann.

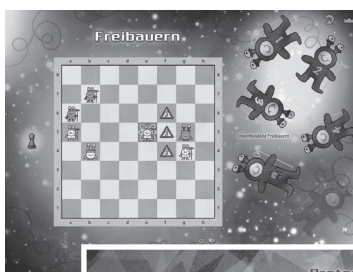

Ein Muss für alle kleinen und großen Schachfreunde und solche, die es noch werden wollen.

### Aus dem Inhalt:

- Eröffnungstraining (Damengambit)
- Partieanalyse
- Mattmotive
- Taktikmotive (Blockade, Räumung)
- Strategie (Raum und Zeit)
- Endspieltraining (Bauerndurchbruch, Freibauern)
- Remisstrategien
- Schachvarianten (Protestschach, Würfelschach)



**FRITZ & FERTIG Folge 4**

ISBN 978-3-89835-392-2

€ 29,00

Systemvoraussetzungen: Pentium III Prozessor, 64 MB RAM, Soundkarte, Grafikkarte: 1024 x 768 Pixel bei 32 Bit Farbtiefe, CD-ROM-Laufwerk, Windows® ME, XP, Vista.

**CHESSBASE GMBH · MEXIKORING 35 · D-22297 HAMBURG · BESTELL-HOTLINE: 040-639060-10 · WWW.CHESSBASE.DE · INFO@CHESSBASE.COM**

**CHESSBASE FACHHÄNDLER:** Deutschland: Niggemann (Heiden), Schachverlag Dreier (Ludwigshafen), ChessGate AG (Nettetal), Ketterling (Berlin), Schachhaus Mädlar (Dresden), CSS-Shop (Hamburg), Schachversand Ullrich (Zeil am Main), EURO SCHACH (Dresden), Schachdepot (Stuttgart), Schweiz: Lucio-Photios Barvas (Uster), Österreich: Mattes KG (Wien), Baedeker (Essen, Oberhausen, Mülheim), Boysen+Maasch (Hamburg), Buch-Kaiser (Karlsruhe), Campe (Nürnberg), Decius (Hannover), Graff (Braunschweig), Hugendubel (Berlin, Frankfurt, München, Regensburg), Krüger (Dortmund), Mayersche (Aachen, Bochum, Duisburg, Mönchengladbach, Köln), Rombach (Freiburg), Schmorl UV Seefeld (Hannover), Thalia (Köln, Bonn, Münster, Bremen, Hamburg), Weiland (Hamburg, Kiel, Flensburg, Lübeck, Hannover), Wenner (Osnabrück), Wittwer (Stuttgart)

## Die Mannschaften unserer Gegner in der Kreisklasse A

|                      |               |      |
|----------------------|---------------|------|
| <b>Langenhorn 3</b>  | <b>Ø 1257</b> |      |
| Schulz, Hugo         | 1498 - 79     | 1704 |
| Kuchel, Helmut       | 1394 - 32     |      |
| Schnoewitz, Brigitte | 1407 - 75     | 1751 |
| Ebeling, Günther     | 1271 - 8      |      |
| Manowski, Werner     | 1245 - 57     |      |
| Muhs, Hans-Helmut    | 1190 - 88     |      |
| Bense, Alfred        | 1246 - 60     |      |
| Großmann, Achim      | 1153 - 107    |      |
| Hoffmann, Herbert    | 1113 - 37     |      |
| Röpke, Karl-Peter    | 1049 - 7      | 1469 |

|                         |               |      |
|-------------------------|---------------|------|
| <b>Königsspringer 6</b> | <b>Ø 1262</b> |      |
| Benthin, Thomas         | 1508 - 59     | 1706 |
| Hartig, Ruben           | 1534 - 27     |      |
| Klawitter, Bernd        | 1421 - 89     | 1604 |
| Douqué, Tobias          |               |      |
| Wagner, Daniella        | 1257 - 7      |      |
| Berger, Hendrik         | 1373 - 22     |      |
| Cinar, Alihan           | 1165 - 8      |      |
| Otzen, John-Lauritz     | 1231 - 4      |      |
| Schön, Annkathrin       | 968 - 20      |      |
| Kipke, Kay              | 1123 - 9      |      |
| Kipke, Sven             | 1042 - 2      |      |

|                         |               |      |
|-------------------------|---------------|------|
| <b>SKJE 6</b>           | <b>Ø 1507</b> |      |
| Böhmert, Andreas        | 1606 - 42     |      |
| Markovic, Daniel        | 1792 - 46     | 1952 |
| Zollondz, Mark          | 1658 - 52     | 1930 |
| Ellermann, Fabian       | 1628 - 38     |      |
| Hinrichsen, Jens        | 1444 - 4      |      |
| Krebühl, Daniel         | 1491 - 30     |      |
| Palladini-Thiermann, M. | 1419 - 20     |      |
| Bähnke, Ulrich          | 1342 - 2      | 1464 |
| Wagener, Horst          | 1395 - 44     |      |
| Rosorius, Paul          | 1299 - 10     |      |

|                 |               |      |
|-----------------|---------------|------|
| <b>NTSV 3</b>   | <b>Ø 1328</b> |      |
| Zamboni, Carlo  | 1616 - 19     | 1643 |
| Ahrens, Ewald   | 1559 - 40     |      |
| Wanner, Gerhard | 1508 - 81     |      |
| Gebel, Ralph    | 1430 - 73     |      |
| Schauer, Paul   | 1321 - 6      |      |
| Schwarz, Horst  | 1336 - 128    | 1631 |
| Nowak, Manfred  | 1303 - 71     |      |
| Tietze, Tobias  | 1217 - 5      |      |
| Ziege, Andreas  | 1113 - 38     |      |
| Wang, Huanying  | 874 - 8       |      |

|                        |               |  |
|------------------------|---------------|--|
| <b>SV Eidelstedt 4</b> | <b>Ø 1148</b> |  |
| Frank, Detlev          | 1725 - 132    |  |
| Welz, Georg            | 1586 - 47     |  |
| Buehler, Jonathan      | 1377 - 15     |  |
| Bremer, Wolfgang       | 1376 - 76     |  |
| Manow, Tim-Joachim     | 1221 - 77     |  |
| Salinger, Bernhard     | 1213 - 34     |  |
| von Böhlen, Felix      | 968 - 7       |  |
| Hloskovsky, Oleksiy    | 944 - 2       |  |
| Jessen, Malvin         | 824 - 2       |  |
| Jonasson, Domenic      |               |  |

|                      |               |      |
|----------------------|---------------|------|
| <b>Weisse Dame 4</b> | <b>Ø 1317</b> |      |
| Herbold, Nora Marina | 1492 - 72     | 1857 |
| Lam, Daniel          | 1467 - 17     |      |
| Mäther-Türk, Stefan  | 1567 - 65     | 1664 |
| Popist, Florian      | 1264 - 17     |      |
| Lanzenauer, Lucas    | 1126 - 20     |      |
| Nickel, Nikolai      | 1292 - 18     |      |
| Liebe, Luca          | 1227 - 28     |      |
| Michaelson, Jan      | 1402 - 45     |      |
| Kaphengst, Niels     | 1282 - 3      |      |
| Lam, Marvin          | 1052 - 14     |      |



|               |                      |                 |
|---------------|----------------------|-----------------|
| <b>HSK 24</b> | <b>Kreisklasse A</b> | <b>freitags</b> |
|---------------|----------------------|-----------------|

**MF: Ernst Kunz**

**MF: Christian Zickelbein**

|      |                       |              |
|------|-----------------------|--------------|
| 231  | Zickelbein, Christian | 1981-37      |
| 232  | Kunz, Ernst           | 1773-03      |
| 233  | Engel, Robert         | 1742 1403-23 |
| 234  | Odzini, Kerim         | 1315-16      |
| 235  | Grabbel, Lennart      | 1208-14      |
| 236  | Foo, Tzun Hong        | 1170-13      |
| 237  | Goltser, Ilja         | 0971-05      |
| 238  | Zetzmänn, Tommy       | 0790-02      |
| 239  | Younus, Khaled        | 0788-02      |
| 240  | Dietrich, Leif        | 0908-05      |
| 240a | Klaas, Heiko          | 0802-02      |

### Termine und Spielorte

|            |    |        |  |   |                         |
|------------|----|--------|--|---|-------------------------|
| <b>R 1</b> | Fr | 23.01. | <b>HSK 24</b>  | – | <b>HSK 25</b>           |
| <b>R 2</b> | Fr | 06.02. | <b>HSK 24</b>  | – | <b>Königsspringer 6</b> |
| <b>R 3</b> | Fr | 13.02. | NTSV 3   | – | <b>HSK 24</b>           |
|            |    |        | Sitzungssaal des Ortsamtes, Garstedter Weg 13, 22453 Hamburg             |   |                         |
| <b>R 4</b> | Fr | 20.03. | <b>HSK 24</b>  | – | SV Eidelstedt 4         |
| <b>R 5</b> | Fr | 10.04. | Langenhorn 3   | – | <b>HSK 24</b>           |
|            |    |        | Langenhorner Bürgerhaus, Tangstedter Landstr. 41 1.OG, 22415 Hamburg     |   |                         |
| <b>R 6</b> | Fr | 24.04. | <b>HSK 24</b>  | – | SKJE 6                  |
| <b>R 7</b> | Fr | 08.05. | Weisse Dame 4  | – | <b>HSK 24</b>           |
|            |    |        | Pavillons hinter der Sporthalle, Gustav-Falke-Strasse 21a, 20144 Hamburg |   |                         |

| Nr                       | HSK 24                | 1 | 2 | 3 | 4 | 5 | 6 | 7 | Score |
|--------------------------|-----------------------|---|---|---|---|---|---|---|-------|
| 231                      | Zickelbein, Christian |   |   |   |   |   |   |   |       |
| 232                      | Kunz, Ernst           |   |   |   |   |   |   |   |       |
| 233                      | Engel, Robert         |   |   |   |   |   |   |   |       |
| 234                      | Odzini, Kerim         |   |   |   |   |   |   |   |       |
| 235                      | Grabbel, Lennart      |   |   |   |   |   |   |   |       |
| 236                      | Foo, Tzun Hong        |   |   |   |   |   |   |   |       |
| 237                      | Goltser, Ilja         |   |   |   |   |   |   |   |       |
| 238                      | Zetzmänn, Tommy       |   |   |   |   |   |   |   |       |
| 239                      | Younus, Khaled        |   |   |   |   |   |   |   |       |
| 240                      | Dietrich, Leif        |   |   |   |   |   |   |   |       |
| 240a                     | Klaas, Heiko          |   |   |   |   |   |   |   |       |
| <b>Brettunkte</b>        |                       |   |   |   |   |   |   |   |       |
| <b>Mannschaftspunkte</b> |                       |   |   |   |   |   |   |   |       |

|               |                      |                 |
|---------------|----------------------|-----------------|
| <b>HSK 25</b> | <b>Kreisklasse A</b> | <b>freitags</b> |
|---------------|----------------------|-----------------|

**MF: Frauke Neubauer**

|     |                    |      |         |
|-----|--------------------|------|---------|
| 241 | Schild, Andreas    | 1822 | 1656-33 |
| 242 | Knuth, Thomas      |      | 1434-28 |
| 243 | Knut Sieckmann     |      |         |
| 244 | Müller, Marvin     |      | 1289-08 |
| 245 | Müller, Nico       |      | 1151-02 |
| 246 | Bölke, Roman       |      | 0979-03 |
| 247 | Jeken, Paul        |      |         |
| 248 | Wöstmann, Benjamin |      |         |
| 249 | Wöstmann, Frank    |      |         |
| 250 | Hildebrandt, Colin |      | Restp.  |

**Termine und Spielorte**

|            |    |        |  |   |               |
|------------|----|--------|--|---|---------------|
| <b>R 1</b> | Fr | 23.01. | <b>HSK 24</b>  | – | <b>HSK 25</b> |
| <b>R 2</b> | Fr | 06.02. | <b>HSK 25</b>  | – | Langenhorn 3  |
| <b>R 3</b> | Fr | 13.02. | Königsspringer 6   | – | <b>HSK 25</b> |
|            |    |        | Königsspringer Klubheim, Riekbornweg 5, 22457 Hamburg, Tel.: 18 09 08 61 |   |               |
| <b>R 4</b> | Fr | 20.03. | <b>HSK 25</b>  | – | SKJE 6        |
| <b>R 5</b> | Fr | 27.03. | NTSV 3   | – | <b>HSK 25</b> |
|            |    |        | Sitzungssaal des Ortsamtes, Garstedter Weg 13, 22453 Hamburg             |   |               |
| <b>R 6</b> | Fr | 24.04. | <b>HSK 25</b>  | – | Weisse Dame 4 |
| <b>R 7</b> | Fr | 22.05. | SV Eidelstedt 4  | – | <b>HSK 25</b> |
|            |    |        | Niekampsweg 25, 22523 Hamburg  |   |               |

| Nr                       | HSK 25             | 1 | 2 | 3 | 4 | 5 | 6 | 7 | Score |
|--------------------------|--------------------|---|---|---|---|---|---|---|-------|
| 241                      | Schild, Andreas    |   |   |   |   |   |   |   |       |
| 242                      | Knuth, Thomas      |   |   |   |   |   |   |   |       |
| 243                      | Knut Sieckmann     |   |   |   |   |   |   |   |       |
| 244                      | Müller, Marvin     |   |   |   |   |   |   |   |       |
| 245                      | Müller, Nico       |   |   |   |   |   |   |   |       |
| 246                      | Bölke, Roman       |   |   |   |   |   |   |   |       |
| 247                      | Jeken, Paul        |   |   |   |   |   |   |   |       |
| 248                      | Wöstmann, Benjamin |   |   |   |   |   |   |   |       |
| 249                      | Wöstmann, Frank    |   |   |   |   |   |   |   |       |
| 230                      | Hildebrandt, Colin |   |   |   |   |   |   |   |       |
| <b>Brettpunkte</b>       |                    |   |   |   |   |   |   |   |       |
| <b>Mannschaftspunkte</b> |                    |   |   |   |   |   |   |   |       |

## Kreisklasse B

|   | Mannschaft             | DWZ         | RG       | 1 | 2 | 3 | 4 | 5 | 6 | 7 | 8 |
|---|------------------------|-------------|----------|---|---|---|---|---|---|---|---|
| 1 | Bergstedt 2            | 1401        | 2        |   |   |   |   |   |   |   |   |
| 2 | <b>Hamburger SK 26</b> | <b>1226</b> | <b>6</b> |   |   |   |   |   |   |   |   |
| 3 | Schachelschweine 3     | 1557        | 1        |   |   |   |   |   |   |   |   |
| 4 | Sasel 4                | 1220        | 7        |   |   |   |   |   |   |   |   |
| 5 | Volksdorf 3            | 1248        | 5        |   |   |   |   |   |   |   |   |
| 6 | Barmbek 4              | 1334        | 3        |   |   |   |   |   |   |   |   |
| 7 | Schachfreunde 6        | 1166        | 8        |   |   |   |   |   |   |   |   |
| 8 | Königsspringer 7       | 1261        | 4        |   |   |   |   |   |   |   |   |

(AS) **HSK 26** gehört zu unseren „erfahrenen“ Mannschaften in der Kreisklasse. Bereits im letzten Jahr spielte die junge Mannschaft (U14 – U18) zusammen, um erste Erfahrungen zu sammeln. Im Abschlussbericht zur vergangenen Saison wurde auch gleich das Motto für die neue Saison ausgegeben: „Im nächsten Jahr wird groß angegriffen, Aufstieg ist das Thema, nicht mehr und nicht weniger!“ Die Zielsetzung ist zwar ehrenhaft, doch die Prognose weist zunächst ein bescheideneres Ziel aus: Guter Mittelplatz statt „rote Laterne“. Zum Glück ist die Mannschaft, die zu Anfang die rote Laterne hält – Schachfreunde 6 – gut 60 DWZ-Punkte im Schnitt hinter HSK 26, doch auch sie ist nicht zu unterschätzen, denn immerhin spielt dort ein Rudolf Kock und auch ein ehemaliger HSK Jugender, Adrian Widdermann, mit. Andererseits hat HSK 26 auch ein wenig auf- und umgerüstet: Ein neues Spitzenduo wurde mit Finn Gröning und Marvin Machalitz gefunden. Diese Verstärkung wird der Mannschaft sicherlich gut tun, ebenso wie die laufende Klubturniererfahrung von Tom Wolfram, Vivien Leinemann und Kian Weber. Vivien und Tom beeindruckten in ihren jeweiligen Klubturnierklassen und werden von dort schon einige DWZ-Punkte mehr mitbringen als ihre in diesem Heft ausgewiesenen DWZ-Punkte.

Die Saison fängt mit einer „leichten“ Aufgabe an: gegen Schachfreunde 6, den Letztplatzierten der Startrangliste. Danach kommt gleich ein „dicker Brocken“ mit Bergstedt 2. Der dritte Wettkampf gegen die Senioren von Königsspringer 7 darf auf keinen Fall unterschätzt werden, denn diese sind heißhungrig und trainieren intensiv mit Boris Bruhn und wollen es den jungen Mannschaften zeigen! In der Mitte der Saison trifft man auf den Spitzenreiter, Schachelschweine 3, den man schon aus der Vorsaison kennt. Hier wird das Ergebnis im Wesentlichen von der Gegner-Aufstellung abhängen. Treten sämtliche Spitzenbretter an, dann wird das 4 : 4 der vergangenen Saison nicht zu wiederholen sein. Doch bleibt es beim „Papiertiger“, dann zeigt das Vorjahresergebnis, dass das eigene HMM-Motto – „Aufstieg“ - durchaus berechtigt ist. Nach Runde 4 sind wir also schlauer und können dann entweder beruhigt auf die ausstehenden drei Wettkämpfe blicken oder müssen erneut – ähnlich der letzten Saison – auf einen Zwischenspur hoffen, der HSK 26 am Ende nach vorne hievt und zumindest besser dastehen lässt, als es im Vorjahr gelang.

Macht es gut, Jungs und Mädels!



**Die Mannschaften unserer Gegner in der Kreisklasse B**

|                      |               |      |
|----------------------|---------------|------|
| <b>Barmbek 4</b>     | <b>Ø 1334</b> |      |
| Brauch,Manfred       | 1589 - 48     |      |
| Klausberger,Wolfgang | 1470 - 63     | 1567 |
| Seydel,Frank         | 1450 - 8      |      |
| Baier,Hugo           | 1527 - 46     |      |
| Büchler,Achim        | 1398 - 1      |      |
| Brodersen,Peter      | 1339 - 4      |      |
| Sobirey,Jascha       | 1297 - 18     |      |
| Böker,Achim          | 1319 - 4      |      |
| Krüger,Dietrich      | 971 - 90      | 1413 |
| Wessel,Moritz        | 979 - 1       |      |

|                    |               |  |
|--------------------|---------------|--|
| <b>Bergstedt 2</b> | <b>Ø 1401</b> |  |
| Kofahl,Peter       | 1529 - 60     |  |
| Linden,Jonathan    | 1482 - 15     |  |
| Harder,Constantin  | 1384 - 15     |  |
| Lembke,Gerd        | 1460 - 79     |  |
| Jenssen,Hans-Peter | 1390 - 42     |  |
| Rothenburg,Lothar  | 1414 - 93     |  |
| Kurth,Francis      | 1332 - 54     |  |
| Bauermann,Ilse     | 1309 - 32     |  |
| Lotter,Wolfgang    | 1312 - 65     |  |

|                          |               |      |
|--------------------------|---------------|------|
| <b>Schachelscheine 3</b> | <b>Ø 1557</b> |      |
| Richter,Nils             | 1954 - 30     |      |
| Wendt,Soenke             | 1768 - 36     |      |
| Lengwenus,Bjoern         | 1903 - 45     | 2011 |
| Thiele,Fabian            | 1629 - 36     | 1810 |
| Hatje,Larissa            | 1524 - 43     |      |
| Kelling,Dennis           | 1496 - 30     |      |
| Misera,Marcel            | 1437 - 17     | 1574 |
| Fischer,Andy             | 1329 - 25     |      |
| Weseloh,Gundolf          | 1232 - 24     |      |
| Thiele,Simon             | 1302 - 18     |      |

|                         |               |      |
|-------------------------|---------------|------|
| <b>Königsspringer 7</b> | <b>Ø 1261</b> |      |
| Schwanke,Hans-Joachim   | 1728 - 31     |      |
| Bierwald,Martin         | 1421 - 37     | 1716 |
| Schulz,Hans             | 1362 - 23     | 1545 |
| Carl,Dieter             | 1388 - 8      |      |
| Hüneke,Tilo             | 1361 - 33     |      |
| Falk,Rolf               | 1207 - 16     | 1499 |
| Wendel,Melchior         | 1140 - 51     |      |
| Brunnemann,Hans-Peter   | 1007 - 17     | 1344 |
| Buhr,Carl               | 1008 - 17     |      |
| Englert,Barbara         | 984 - 3       |      |

|                        |               |      |
|------------------------|---------------|------|
| <b>Schachfreunde 6</b> | <b>Ø 1166</b> |      |
| Bruck,Harald           | 1406 - 89     |      |
| Kock,Rudolf            | 1458 - 129    | 1648 |
| Widdermann,Adrian      | 1459 - 129    |      |
| Vogelmann,Frieder      | 1460 - 129    |      |
| Seegert,Ronald         | 1171 - 45     |      |
| Wulf,Christina         | 1005 - 35     |      |
| Sonnefeld,Louis        | 968 - 22      |      |
| Bruck,Waltraut         | 893 - 70      |      |
| Kalks,Karl             | 1002 - 63     |      |
| Brümmer,Helga          | 837 - 37      |      |

|                     |               |  |
|---------------------|---------------|--|
| <b>Sasel 4</b>      | <b>Ø 1220</b> |  |
| Gourevitch,Jouri    | 1293 - 19     |  |
| Lüders,Laura        | 1391 - 22     |  |
| Remer,Hans-Herbert  | 1321 - 24     |  |
| Tobianski,Frank     | 1236 - 13     |  |
| Stave,Klaus         | 1199 - 36     |  |
| Fricke,Juergen      | 1134 - 24     |  |
| Wehner,Thomas       |               |  |
| Grötzbach,Christine | 877 - 12      |  |
| Pusch,Guenter       | 1254 - 21     |  |
| Gaupties,Gerhard    | 1356 - 43     |  |

|                     |               |  |
|---------------------|---------------|--|
| <b>Volksdorf 3</b>  | <b>Ø 1248</b> |  |
| Senft,Harald        | 1574 - 47     |  |
| Klemm,Guenther      | 1385 - 69     |  |
| Behrend,Roger       | 1283 - 43     |  |
| Bakschis,John       | 1109 - 35     |  |
| Leupolt,Ruediger    | 1066 - 35     |  |
| Remmert,Gabriele    | 836 - 17      |  |
| Benthack,Peter      | 1515 - 42     |  |
| Suck,Wolfgang       | 1173 - 34     |  |
| Kistenbrügger,Horst | 1174 - 34     |  |
| Zillen,Herwig       | 1368 - 44     |  |



|               |                      |                 |
|---------------|----------------------|-----------------|
| <b>HSK 26</b> | <b>Kreisklasse B</b> | <b>freitags</b> |
|---------------|----------------------|-----------------|

**MF: Andreas Albers**

|      |                      |      |         |
|------|----------------------|------|---------|
| 251  | Gröning, Finn        | 1784 | 1617-71 |
| 252  | Machalitza, Marvin   |      | 1575-19 |
| 253  | Chakhnovitch, Philip |      | 1392-12 |
| 254  | Niknam Maleki, Aryan | 1622 | 1355-15 |
| 255  | Wolfram, Tom         |      | 1310-17 |
| 256  | Leinemann, Vivien    |      | 1162-14 |
| 257  | Weber, Kian          |      | 1171-07 |
| 258  | Rothe, Christoph     |      | 1097-04 |
| 259  | Reiter, Nicole       |      | 1010-19 |
| 260  | Raschke, Carlo       |      | 0995-01 |
| 260a | Minassyan, Ruben     |      | 0794-01 |

### Termine und Spielorte

|            |    |        |   |   |                    |
|------------|----|--------|---|---|--------------------|
| <b>R 1</b> | Fr | 23.01. | <b>HSK 26</b>   | – | Schachfreunde 6    |
| <b>R 2</b> | Di | 03.02. | Bergstedt 2   | – | <b>HSK 26</b>      |
|            |    |        | Willi Becker-Saal im Senator-Neumann-Heim, Heinrich-von-Ohlendorff-Straße 20, 22359 Hamburg |   |                    |
| <b>R 3</b> | Fr | 20.02. | <b>HSK 26</b>   | – | Königsspringer 7   |
| <b>R 4</b> | Fr | 20.03. | <b>HSK 26</b>   | – | Schachelschweine 3 |
| <b>R 5</b> | Di | 07.04. | Sasel 4   | – | <b>HSK 26</b>      |
|            |    |        | Tagesstätte Roter Hahn, Kunastr. 4, 22393 Hamburg   |   |                    |
| <b>R 6</b> | Fr | 24.04. | <b>HSK 26</b>   | – | Volksdorf 3        |
| <b>R 7</b> | Di | 05.05. | Barmbek 4   | – | <b>HSK 26</b>      |
|            |    |        | Stadtteilzentrum „Barmbek Basch“, Wohldorfer Straße 30, 22081 Hamburg                       |   |                    |

| Nr                       | HSK 26               | 1 | 2 | 3 | 4 | 5 | 6 | 7 | 8 | 9 | Score |
|--------------------------|----------------------|---|---|---|---|---|---|---|---|---|-------|
| 251                      | Gröning, Finn        |   |   |   |   |   |   |   |   |   |       |
| 252                      | Machalitza, Marvin   |   |   |   |   |   |   |   |   |   |       |
| 253                      | Chakhnovitch, Philip |   |   |   |   |   |   |   |   |   |       |
| 254                      | Niknam Maleki, Aryan |   |   |   |   |   |   |   |   |   |       |
| 255                      | Wolfram, Tom         |   |   |   |   |   |   |   |   |   |       |
| 256                      | Leinemann, Vivien    |   |   |   |   |   |   |   |   |   |       |
| 257                      | Weber, Kian          |   |   |   |   |   |   |   |   |   |       |
| 258                      | Rothe, Christoph     |   |   |   |   |   |   |   |   |   |       |
| 259                      | Reiter, Nicole       |   |   |   |   |   |   |   |   |   |       |
| 260                      | Raschke, Carlo       |   |   |   |   |   |   |   |   |   |       |
| 260a                     | Minassyan, Ruben     |   |   |   |   |   |   |   |   |   |       |
| <b>Brettpunkte</b>       |                      |   |   |   |   |   |   |   |   |   |       |
| <b>Mannschaftspunkte</b> |                      |   |   |   |   |   |   |   |   |   |       |

**Kreisklasse C**

|   | Mannschaft             | DWZ         | RG       | 1 | 2 | 3 | 4 | 5 | 6 | 7 | 8 | 9 |
|---|------------------------|-------------|----------|---|---|---|---|---|---|---|---|---|
| 1 | Mümmelmannsberg 1      | 1287        | 6        |   |   |   |   |   |   |   |   |   |
| 2 | Bille SC 5             | 1243        | 7        |   |   |   |   |   |   |   |   |   |
| 3 | Lurup 2                | 1367        | 3        |   |   |   |   |   |   |   |   |   |
| 4 | Pinneberg 4            | 1409        | 2        |   |   |   |   |   |   |   |   |   |
| 5 | <b>Hamburger SK 27</b> | <b>1075</b> | <b>9</b> |   |   |   |   |   |   |   |   |   |
| 6 | St. Pauli 9            | 1222        | 8        |   |   |   |   |   |   |   |   |   |
| 7 | Sasel 3                | 1421        | 1        |   |   |   |   |   |   |   |   |   |
| 8 | Blankenese 4           | 1364        | 4        |   |   |   |   |   |   |   |   |   |
| 9 | Billstedt-Horn 2       | 1336        | 5        |   |   |   |   |   |   |   |   |   |

(Bessie Abram) **HSK 27** startet mit neuer Verstärkung in die kommende HMM-Saison: Arthur Hofmeier wird Finn Gröning am ersten Brett ersetzen, der in Andi Albers' HSK 26 das Spitzenbrett übernehmen wird. Für Finn ist ein Spieltag am Freitag angenehmer als der Dienstag bei uns. Mit Arthur haben wir auch etwas Zusätzliches gewonnen: Er „bastelt“ schon an einer Homepage für HSK 27, auf der Partien und Fotos hochgeladen werden können - eine tolle Idee! Nach dem Ausscheiden von Mahbuba Helmand freuen wir uns sehr, unseren ehemaligen Jugendwart Kurt Hinrichs erstmalig in einem HMM-Kader begrüßen zu können. Fast das ganze Team hat am diesjährigen Klubturnier teilgenommen und seine Spielpraxis verbessern können. Auch in der Kreisklasse C hoffen wir wieder auf spannende Partien!

Vier der neun Mannschaften kennen wir aus dem Vorjahr. Im Vergleich dazu sind wir schon einmal einen Platz nach vorn gerutscht und halten nicht gleich zu Beginn die rote Laterne. Dann kommt in der ersten Runde ein bekannter Tabellennachbar, St. Pauli 9, vom dem wir uns in der vorigen Saison mit einem Unentschieden getrennt haben. Hier können wir also gleich

zeigen, dass sich unsere Turnierpraxis gelohnt hat. Danach der Maßstab dieser Gruppe, Sasel 3, dem wir auch schon im letzten Jahr begegnet sind und 5 : 3 unterlagen. Wenn dieses Mal ein Brett punkt mehr drin ist, dann ist für uns die Messlatte schon gleich hoch angesetzt und wir könnten es aus eigener Kraft schaffen, einen guten Mittelplatz zu erreichen. In den nächsten Runden spielen wir gegen das Mittelfeld in der Kreisliga C, bevor es zum Abschluss wieder gegen die Spitzenteams geht: Lurup 2 (3.) und Pinneberg 4 (2). Lurup 2 unterlagen wir im Vorjahr hoch mit 1½ : 6½; hier haben wir also noch etwas gut zu machen, was auch nach dem guten damaligen Ergebnis gegen Sasel möglich erscheint. In der Mitte der Saison entscheidet sich also, ob wir in diesem Jahr (erheblich) besser abschneiden, als es unser Startrangelistenplatz verrät.

(ChZ) Arthur Hofmeiers Homepage wird sicher die Spielbegeisterung von HSK 27 noch steigern: Die Mannschaft geht nun in ihre zweite Saison. Sie wird unverdrossen gegen turniererfahrene und stärker eingeschätzte Gegner spielen. Ich wünsche dem Team die ersten Erfolgserlebnisse!

## Die Mannschaften unserer Gegner in der Kreisklasse C

| <b>Bille SC 5</b> | <b>Ø 1243</b> |      |
|-------------------|---------------|------|
| Weis,Hans-Jürgen  | 1304 -139     | 1590 |
| Knobel,Dagmar     | 1339 - 61     |      |
| Hannemann,Jörn    | 1383 - 16     |      |
| Hoppe,Joost       | 1235 - 4      |      |
| Hoppe,Winfried    | 1237 - 2      |      |
| Hansen,Reimer     | 1228 - 26     |      |
| Moser,Paul        | 1156 - 12     |      |
| Kraft,Volker      | 1153 - 19     |      |
| Klett,Andreas     | 1154 - 19     |      |

| <b>Billstedt-Horn 2</b> | <b>Ø 1336</b> |  |
|-------------------------|---------------|--|
| Meyer,Willi             | 1495 - 92     |  |
| Ziegert,Klaus-Johan     | 1147 - 5      |  |
| Fetahovic,Dedo          | 1430 - 13     |  |
| Drapkin,Lazar           | 1302 - 38     |  |
| Achackzai,Daud          | 1417 - 12     |  |
| Assadi,Ahmad            | 1402 - 25     |  |
| Shapiro,Lev             | 1339 - 22     |  |
| Hoffmann,Alexander      | 1324 - 15     |  |
| Zoeller,Henning         | 1171 -128     |  |

| <b>Pinneberg 4</b> | <b>Ø 1409</b> |      |
|--------------------|---------------|------|
| Brückner,Gerhard   | 1722 -123     | 1903 |
| Linke,Harry        | 1567 - 70     |      |
| Mungard,Jens-Uwe   | 1417 - 88     |      |
| Sagitow,Kamil      | 1410 - 29     |      |
| Nguyen,Duy Anh     | 1542 - 4      |      |
| Engels,Jan         | 1477 - 17     |      |
| Buschhaus,Ralf     | 1265 - 9      |      |
| Sengbusch,Gerhard  | 1257 - 58     |      |
| Sachse,Theo        | 1229 - 20     |      |
| Schleu,Günther     | 1199 - 65     |      |

| <b>Mümmelmannsberg 1</b> | <b>Ø 1287</b> |      |
|--------------------------|---------------|------|
| Hoffmann,Daniel          | 1595 - 27     |      |
| Hekmat,Mohamed Bascheer  | 1505 - 15     |      |
| Geißler,Karl-Heinz       | 1457 - 4      | 1800 |
| Bodenhagen,Sven          | 1380 - 29     |      |
| Lahn,Horst               | 1360 -105     |      |
| Grunwald,Harry           | 1282 - 67     |      |
| Wulf,Dirk                | 1133 - 15     |      |
| Schneider,Hartmut        | 1146 - 32     |      |
| Zulski,Dieter            | 959 - 10      |      |
| Gieraths,Hans            | 1055 - 1 8    |      |

| <b>Sasel 3</b>   | <b>Ø 1421</b> |  |
|------------------|---------------|--|
| Pourfarid,Poyan  |               |  |
| Ahmad,Abdulaziz  | 1528 - 23     |  |
| Bull,Günter      | 1561 - 81     |  |
| Modrak,Ronald    | 1479 - 51     |  |
| Wagner,Wolfgang  | 1365 - 50     |  |
| Lipka,Werner     | 1379 - 31     |  |
| Fallsehr,Gerhard | 1385 - 16     |  |
| Hoffmann,Ernst   | 1312 - 51     |  |
| Warneke,Perygrin | 1252 - 65     |  |

| <b>St. Pauli 9</b>   | <b>Ø 1222</b> |      |
|----------------------|---------------|------|
| Niehaus,Frank Claude | 1488 - 36     | 1557 |
| Kaußmann,Jean-David  | 1372 - 14     |      |
| Koester,Felix        | 1323 - 3      |      |
| Kowsky,Peter         | 1260 - 15     |      |
| Niknafs,Anusch       | 1278 - 5      |      |
| Müller,Torsten       | 1202 - 9      |      |
| Klee,Andreas         | 1127 - 20     |      |
| von Baschle,Ronald   | 1040 - 38     |      |
| Schoneweg,Christof   | 1096 - 4      |      |
| Thomas,Gunther       | 1033 - 16     |      |

| <b>Blankenese 4</b> | <b>Ø 1364</b> |      |
|---------------------|---------------|------|
| Ziehm,Holger        | 1490 - 72     | 1678 |
| Greib,Harald        | 1487 - 2      |      |
| Berking,Bernhard    | 1428 - 64     | 1615 |
| Hansen,Arne         |               |      |
| Kronenthal,Linda    | 1343 - 25     |      |
| Wankel,Klaus        | 1319 - 29     |      |
| Lubisch,Gerwalt     | 1259 -113     | 1665 |
| Wolff,Justus        | 1240 - 13     |      |

| <b>Lurup 2</b>        | <b>Ø 1367</b> |  |
|-----------------------|---------------|--|
| Rathgeber,Jörg        | 1560 - 26     |  |
| Hacker,Thomas         | 1992 - 31     |  |
| Schirmmacher,Michael  | 1396 - 33     |  |
| Ikilikyan,Nikol Husik | 1226 - 2      |  |
| Filipzik,Bernd        | 1319 - 3      |  |
| Christensen,Jens      | 1281 - 14     |  |
| Kallabis,Klaus        | 1225 - 31     |  |
| Busche,Horst          | 934 - 48      |  |

|               |                      |                  |
|---------------|----------------------|------------------|
| <b>HSK 27</b> | <b>Kreisklasse C</b> | <b>dienstags</b> |
|---------------|----------------------|------------------|

**MF: Bessie Abram**

|      |                    |      |         |
|------|--------------------|------|---------|
| 261  | Hofmeier, Arthur   | 1603 | 1247-40 |
| 262  | Wittkamp, Reinhold |      | 1374-44 |
| 263  | Abram, Bessie      |      | 1307-47 |
| 264  | Finke, Holger      |      | 1116-24 |
| 265  | Husar, Dr. Dieter  |      | 1141-03 |
| 266  | Abram, Witali      |      | 0879-10 |
| 267  | Meyer, Eckart      |      | 1011-07 |
| 268  | Springer, Wolfgang |      | 0905-15 |
| 269  | Kurt Hinrichs      |      | 1109-01 |
| 270  | Gröning, Benjamin  |      | 0963-02 |
| 270a | Paulsen, Werner    |      | 0771-01 |

### Termine und Spielorte

|            |    |        |  |   |                   |
|------------|----|--------|--|---|-------------------|
| <b>R 1</b> | Di | 20.01. | <b>HSK 27</b>  | – | St. Pauli 9       |
| <b>R 2</b> | Di | 27.01. | Sasel 3  | – | <b>HSK 27</b>     |
|            |    |        | Tagesstätte Roter Hahn, Kunastr. 4, 22393 Hamburg                              |   |                   |
| <b>R 3</b> | Di | 17.02. | <b>HSK 27</b>  | – | Blankenese 4      |
| <b>R 4</b> | Do | 26.02. | Billstedt-Horn 2   | – | <b>HSK 27</b>     |
|            |    |        | „Waschhaus“ am Hochhaus, Kaltenbergen 22, 22117 Hamburg                        |   |                   |
| <b>R 5</b> | Di | 07.04. | <b>HSK 27</b>  | – | Mümmelmannsberg 1 |
| <b>R 6</b> | Di | 21.04. | Bille SC 5   | – | <b>HSK 27</b>     |
|            |    |        | Begegnungsstätte "Westibül" (Nähe S-Bhf. Nettelburg), Friedrich-Frank-Bogen 59 |   |                   |
| <b>R 7</b> | Di | 19.05. | <b>HSK 27</b>  | – | Lurup 2           |
| <b>R 8</b> | Do | 11.06. | Pinneberg 4  | – | <b>HSK 27</b>     |
|            |    |        | Gemeindehaus St. Michael, Fahltskamp 14-16, 25241 Pinneberg                    |   |                   |
| <b>R 9</b> |    |        | <b>spielfrei</b>   |   |                   |

| Nr                       | HSK 27             | 1 | 2 | 3 | 4 | 5 | 6 | 7 | 8 | 9 | 10 | Score |
|--------------------------|--------------------|---|---|---|---|---|---|---|---|---|----|-------|
| 261                      | Hofmeier, Arthur   |   |   |   |   |   |   |   |   |   |    |       |
| 262                      | Wittkamp, Reinhold |   |   |   |   |   |   |   |   |   |    |       |
| 263                      | Abram, Bessie      |   |   |   |   |   |   |   |   |   |    |       |
| 264                      | Finke, Holger      |   |   |   |   |   |   |   |   |   |    |       |
| 265                      | Husar, Dr. Dieter  |   |   |   |   |   |   |   |   |   |    |       |
| 266                      | Abram, Witali      |   |   |   |   |   |   |   |   |   |    |       |
| 267                      | Meyer, Eckart      |   |   |   |   |   |   |   |   |   |    |       |
| 268                      | Springer, Wolfgang |   |   |   |   |   |   |   |   |   |    |       |
| 269                      | Kurt Hinrichs      |   |   |   |   |   |   |   |   |   |    |       |
| 270                      | Gröning, Benjamin  |   |   |   |   |   |   |   |   |   |    |       |
| 270a                     | Paulsen, Werner    |   |   |   |   |   |   |   |   |   |    |       |
| <b>Brettunkte</b>        |                    |   |   |   |   |   |   |   |   |   |    |       |
| <b>Mannschaftspunkte</b> |                    |   |   |   |   |   |   |   |   |   |    |       |

## Basisklasse

|   | Mannschaft             | DWZ        | RG       | 1 | 2 | 3 | 4 | 5 | 6 | 7 | 8 |
|---|------------------------|------------|----------|---|---|---|---|---|---|---|---|
| 1 | SW Harburg 4           | 1198       | 2        |   |   |   |   |   |   |   |   |
| 2 | Königsspringer 8       | 982        | 8        |   |   |   |   |   |   |   |   |
| 3 | Farmsen 3              | 1189       | 3        |   |   |   |   |   |   |   |   |
| 4 | Bergstedt 3            | 1205       | 1        |   |   |   |   |   |   |   |   |
| 5 | Blankenese 5           | 1104       | 5        |   |   |   |   |   |   |   |   |
| 6 | <b>Hamburger SK 28</b> | <b>991</b> | <b>7</b> |   |   |   |   |   |   |   |   |
| 7 | SKJE 7                 | 1043       | 6        |   |   |   |   |   |   |   |   |
| 8 | Diagonale 4            | 1178       | 4        |   |   |   |   |   |   |   |   |

(ChZ) Konkrete Aussagen über unser neues Team **HSK 28** in der Basisklasse sind vor Saisonbeginn fast unmöglich. Ich hatte bisher keine Zeit, die genannten Spieler bei irgendeiner Gelegenheit zusammenzurufen oder ihnen auch nur zu schreiben. Zuletzt haben wir 2013 und sogar mit zwei Mannschaften in der Basisklasse gespielt. Hier wird nur an vier Brettern gespielt, umso überraschender ist der große Kader von 20 Spielern, der im Bedarfsfall auch noch ergänzt werden könnte. Ich habe ohne Rücksprache Spieler unterschiedlicher Kategorien ausgewählt. Bisher ist der große Kader eine Mischung aus wenigen turniererfahrenen Spielern (mit einer DWZ dennoch kleiner als 1350), aus einigen Turniereinsteigern und vielen Kindern (mit einiger Turniererfahrung). Die Kinder werden eigentlich freitags spielen wollen, sie könnten also alle ausfallen. Andererseits gibt es inzwischen neue Mitglieder, die ich

dem Verband noch nicht gemeldet habe. In einigen Fällen werden wir die Spielberechtigungen auch erst zum 1. Januar 2015 erhalten, sodass ich dann erst den Kader von HSK 28 noch erweitern werde.

Vor dem ersten Match am Montag, 19. Januar 2015, beim SC Farmsen 3 werde ich natürlich noch Kontakt zu allen gemeldeten Spielern aufnehmen. Saisonziel ist für uns nicht, die Basisklasse zu gewinnen, sondern Turniererfahrungen zu sammeln. Ich hoffe, dass es mir als Coach gelingt, im Laufe der Saison tatsächlich noch eine echte Mannschaft aufzubauen. Sollte der Kreis unserer spielbereiten Mitglieder in diesem Team zu groß sein für vier Bretter, planen wir nach einer Idee von Dr. Helge Hedden, Erfahrungen in Mannschaftskämpfen in einem internen Turnier zu simulieren. Dazu mehr ggf. im Januar.

### Die Mannschaften unserer Gegner in der Basisklasse

| <b>SW Harburg 4</b> | <b>Ø 1198</b> |
|---------------------|---------------|
| Winkelmeier, Jürgen | 1289 - 22     |
| Max, Timm           | 1249 - 2      |
| Schwemler, Aleksej  | 1297 - 2      |
| Schaefer, Gerhard   | 1137 - 34     |
| Lohmann, Dietrich   | 1018 - 23     |

| <b>Diagonale 4</b> | <b>Ø 1178</b> |
|--------------------|---------------|
| Awe, Hans-Joachim  | 1327 - 51     |
| Apelt, Christoph   | 1269 - 34     |
| Wache, Kirsten     | 1128 - 12     |
| Haschimi, Said     |               |
| Woscidlo, Juergen  |               |
| Zierahn, Lukas     |               |
| Zierahn, Heidrun   |               |

| <b>Bergstedt 3</b>       | <b>Ø 1205</b> |
|--------------------------|---------------|
| Olsson,Thomas            |               |
| Kofahl,Peter             |               |
| Kurth,Francis            | 1332 - 54     |
| Lotter,Wolfgang          | 1312 - 65     |
| Bauermann,Ilse           | 1309 - 32     |
| Kroll,Peter              | 1305 - 61     |
| Stieglitz,Jürgen         | 1304 - 28     |
| Lehmann,Helmer-Christoph | 1290 - 25     |
| Ahrendt,Karin            | 1234 - 19     |
| Marien,Rolf              | 1182 - 23     |
| Thieme,Steffen           | 1149 - 23     |
| Bartz,Wolfgang           | 1195 - 60     |
| Streitel,Holger          | 906 - 16      |
| Mohr,Christian           | 889 - 4       |
| Klingsbigl,Leonie        |               |
| Kroug,Nils               | 1101 - 18     |
| Opitz,Reinhard           | 1215 - 8      |

| <b>Königsspringer 8</b> | <b>Ø 982</b> |
|-------------------------|--------------|
| Moser,Lutz              | 1175 - 3     |
| Bals,Gregor             | 891 - 9      |
| Kipke,Kay               | 1123 - 9     |
| Kipke,Sven              | 1042 - 2     |
| David,Volker            | 947 - 2      |
| David,Philip            | 906 - 8      |
| Englert,Barbara         | 984 - 3      |
| Buhr,Carl               |              |
| Schulenburg,Thomas      |              |
| Köppen,Cedric Louis     | 833 - 1      |
| Köppen,Fabian           |              |
| Kipke,Mark              | 1079 - 3     |

| <b>SKJE 7</b>      | <b>Ø 1043</b> |      |
|--------------------|---------------|------|
| Bähnk,Ulrich       | 1342 - 2      | 1464 |
| Palzer,Luca        | 1276 - 8      |      |
| Rosorius,Paul      | 1299 - 10     |      |
| Stahl,Alexander    | 1215 - 19     |      |
| Lattke,Lorin       | 1200 - 18     |      |
| Brüssau,Fabian     | 1080 - 2      |      |
| Carpan,Berkan      | 903 - 9       |      |
| Schües,Adrian      | 1111 - 3      |      |
| Foth,Henrik        | 1041 - 13     |      |
| Hermes,Simon       |               |      |
| Levy,Jonathan      | 857 - 4       |      |
| Lützkendorf,Remy   |               |      |
| Heerwaldt,Sarah    | 946 - 10      |      |
| Zollondz,Raquel    | 1017 - 20     |      |
| Henning,Marten     | 1013 - 5      |      |
| Tafel,Raphael      |               |      |
| de Mora,Max-Julian | 990 - 8       |      |
| Sharif,Kian        | 883 - 6       |      |
| de la Paz,Carl     |               |      |
| Lattke,Leonin      | 888 - 3       |      |

| <b>Farmsen 3</b>    | <b>Ø 1189</b> |
|---------------------|---------------|
| Sommer,Horst        | 1244 - 59     |
| Bolz,Dieter         | 1274 - 74     |
| Zippel,Klaus        | 1244 - 39     |
| Abicht,Aruna Sophia | 1193 - 13     |
| Boelckow,Gerd       | 1235 - 41     |
| Locknitz,Gerhard    | 1232 - 60     |
| Niekrenz,Bernd      | 1126 - 18     |
| Schultz,Heinz       | 1101 - 21     |
| Lemm,Horst          | 1053 - 47     |

| <b>Blankenese 5</b> | <b>Ø 1104</b> |
|---------------------|---------------|
| Hansen,Arne         |               |
| Wolff,Justus        | 1240 - 13     |
| Huber,Helmut        | 1272 - 11     |
| Hecht,Horst         | 1247 - 14     |
| Stoffregen,Heinrich | 1184 - 37     |
| Faller,Frank        | 1100 - 14     |
| Hinkelmann,Erich    | 968 - 28      |
| Berg,Jan            |               |
| von Rosen,Jakob     | 959 - 2       |
| Koty,Michael        | 877 - 5       |



|               |                    |                   |
|---------------|--------------------|-------------------|
| <b>HSK 28</b> | <b>Basisklasse</b> | <b>Donnerstag</b> |
|---------------|--------------------|-------------------|

**MF: Christian Zickelbein**

|     |                      |              |
|-----|----------------------|--------------|
| B1  | Wolfram, Tom         | 1310-17      |
| B2  | Leinemann, Vivien    | 1309-15      |
| B3  | Haage, Mathias       | Restp.       |
| B4  | Neldner, Frank       | 1576 1267-05 |
| B5  | Akbari, Abdul-Wahid  | -----        |
| B6  | Eisermann, Rüdiger   | Restp.       |
| B7  | Von Knobloch, Hanno  | 0853-01      |
| B8  | Fuhrmann, Berndt     | 0783-06      |
| B9  | Queißer, Jens        | 1538 1251-44 |
| B10 | Weber, Kian          | 1171-07      |
| B11 | Weber, Jannis        | 0773-04      |
| B12 | Yusufzay, Najem      | Restp.       |
| B13 | Bannöhr, Leon        | 1053-08      |
| B14 | Younus, Khaled       | 0920-04      |
| B15 | Raschke, Joris       | 0911-03      |
| B16 | Kompala, Cassius     | 0999-12      |
| B17 | Krause, Volker       | 0952-26      |
| B18 | Komorowski, Antek    | 0836-08      |
| B19 | Köhnke, Dietrich-Udo | 0759-09      |
| B20 | Fuhrmann, Philipp    | 0756-03      |

### Termine und Spielorte

|            |    |        |  |   |                    |
|------------|----|--------|--|---|--------------------|
| <b>R 1</b> | Mo | 19.01. | Farmsen 3  | – | <b>HSK 28</b>      |
|            |    |        | Max-Brauer-Heim (Aufenthaltsraum), Hohnerredder 23, 22175 Hamburg            |   |                    |
| <b>R 2</b> | Do | 29.01. | <b>HSK 28</b>  | – | <b>Bergstedt 3</b> |
| <b>R 3</b> | Mi | 18.02. | Blankenese 5   | – | <b>HSK 28</b>      |
|            |    |        | Vereinshaus THCC Rot-Gelb, Hemmingstedter Weg 140 , 22609 Hamburg            |   |                    |
| <b>R 4</b> | Do | 19.03. | Diagonale 4  | – | <b>HSK 28</b>      |
|            |    |        | Aula der Schule In der Alten Forst, In der Alten Forst 1, 21077 Hamburg      |   |                    |
| <b>R 5</b> | Do | 02.04. | <b>HSK 28</b>  | – | SKJE 7             |
| <b>R 6</b> | Do | 23.04. | SW Harburg 4   | – | <b>HSK 28</b>      |
|            |    |        | Altentagesstätte der AWO, Heimfelder Str. 41, 21075 Hamburg, Tel.: 792 52 51 |   |                    |
| <b>R 7</b> | Do | 21.05  | <b>HSK 28</b>  | – | Königsspringer 8   |

| Nr                       | HSK 28               | 1 | 2 | 3 | 4 | 5 | 6 | 7 | 8 | Score |
|--------------------------|----------------------|---|---|---|---|---|---|---|---|-------|
| B01                      | Wolfram, Tom         |   |   |   |   |   |   |   |   |       |
| B02                      | Leinemann, Vivien    |   |   |   |   |   |   |   |   |       |
| B03                      | Haage, Mathias       |   |   |   |   |   |   |   |   |       |
| B04                      | Neldner, Frank       |   |   |   |   |   |   |   |   |       |
| B05                      | Akbari, Abdul-Wahid  |   |   |   |   |   |   |   |   |       |
| B06                      | Eisermann, Rüdiger   |   |   |   |   |   |   |   |   |       |
| B07                      | Von Knobloch, Hanno  |   |   |   |   |   |   |   |   |       |
| B08                      | Fuhrmann, Berndt     |   |   |   |   |   |   |   |   |       |
| B09                      | Queißer, Jens        |   |   |   |   |   |   |   |   |       |
| B10                      | Weber, Kian          |   |   |   |   |   |   |   |   |       |
| B11                      | Weber, Jannis        |   |   |   |   |   |   |   |   |       |
| B12                      | Yusufzay, Najem      |   |   |   |   |   |   |   |   |       |
| B13                      | Bannöhr, Leon        |   |   |   |   |   |   |   |   |       |
| B14                      | Younus, Khaled       |   |   |   |   |   |   |   |   |       |
| B15                      | Raschke, Joris       |   |   |   |   |   |   |   |   |       |
| B16                      | Kompala, Cassius     |   |   |   |   |   |   |   |   |       |
| B17                      | Krause, Volker       |   |   |   |   |   |   |   |   |       |
| B18                      | Komorowski, Antek    |   |   |   |   |   |   |   |   |       |
| B19                      | Köhnke, Dietrich-Udo |   |   |   |   |   |   |   |   |       |
| B20                      | Fuhrmann, Philipp    |   |   |   |   |   |   |   |   |       |
| <b>Brettunkte</b>        |                      |   |   |   |   |   |   |   |   |       |
| <b>Mannschaftspunkte</b> |                      |   |   |   |   |   |   |   |   |       |

## Reserveliste

271 Engel, Luis      2089    2086-32  
 272 Kugler, Florian    2208    2204-64  
 273 Doberitz, Paul    2206    2180-119  
 274 Kramer, Julian    2147    2118-72

### HSK 6

275 Barth, Elmar      1741-25

### HSK 7

276 Kröncke, Uwe    2037    1949-56

### HSK 8

277 Ganser, Robin    2187    2071-72  
 278 Patjens, Carsten    1979    1850-45  
 279 Prager, Maurice      1561-36

### HSK 9

280 Prager, Constantin    1735-27

### HSK 11

281 Petersen, Johannes    2120    1973-85  
 282 Basteck, Reiner      1659-63

**HSK 15**

|                          |      |         |
|--------------------------|------|---------|
| 284 Krupa, Boguslaw      | 1870 | 1741-34 |
| 286 Kirschenmann, Harald |      | 1448-10 |
| 287 Struwecker, Sigurd   |      | 1383-24 |

**HSK 16**

|                   |         |  |
|-------------------|---------|--|
| 288 Schulze, Jens | 1576-11 |  |
|-------------------|---------|--|

**HSK 20**

|                      |  |         |
|----------------------|--|---------|
| 289 Koch, Dr. Jürgen |  | 1745-26 |
| 290 Stoelck, Karin   |  | 1555-29 |
| 291 Gerhard Lesker   |  | -----   |

**HSK 22**

|                   |      |         |
|-------------------|------|---------|
| 292 Badih, Sylvia | 1397 | 1113-46 |
|-------------------|------|---------|

**HSK 23**

|                           |  |         |
|---------------------------|--|---------|
| 293 Reinhardt, Karl Heinz |  | 1222-25 |
|---------------------------|--|---------|

**HSK 24**

|                       |  |         |
|-----------------------|--|---------|
| 294 Yusufzay, Najem   |  | Restp.  |
| 295 Bannöhr, Leon     |  | 1053-08 |
| 296 Raschke, Joris    |  | 0911-03 |
| 297 Komorowski, Antek |  | 0836-08 |
| 298 Fuhrmann, Philipp |  | 0756-03 |
| 399 Huo, Da           |  | -----   |
| 300 Cai, Lukas        |  | -----   |

**HSK 25**

|                        |  |         |
|------------------------|--|---------|
| 301 Kastner, Nils      |  | 1048-07 |
| 302 Fuhrmann, Bahne    |  | -----   |
| 303 Jeken, Maya        |  | -----   |
| 304 Hildebrandt, Robin |  | Restp.  |
| 305 Müller, Linus      |  | -----   |

**HSK 26**

|                      |  |         |
|----------------------|--|---------|
| 306 Vo, Richard      |  | 1078-07 |
| 307 Kompala, Cassius |  | 0999-12 |
| 308 Günther, Fabian  |  | 0942-03 |
| 309 Weber, Jannis    |  | 0773-04 |

**allgemein**

|                            |      |         |
|----------------------------|------|---------|
| 310 Einacker, Silke        | 2026 | 1891-66 |
| 311 Wittenberg, Andreas    |      | 1838-30 |
| 312 Ziefle, Stefan         |      | 1815-31 |
| 313 Schimmelpfennig, Robin |      | 1729-26 |
| 314 Zickelbein, Benjamin   | 1750 | 1728-10 |
| 315 Haage, Mathias         |      | Restp.  |
| 316 Hamburg, Alexander     |      | 1726-15 |
| 317 Krupa, Sebastian       |      | 1647-24 |
| 318 Lipowicz, Stefan       |      | 1547-09 |
| 319 Lehmkuhl, Dr. Nicole   |      | 1427-22 |
| 320 Helm, Volker           |      | 1257-08 |

|     |                         |      |         |
|-----|-------------------------|------|---------|
| 321 | Queißer, Jens           | 1538 | 1251-44 |
| 322 | Vogel, Elisabeth        |      | 1204-06 |
| 323 | Elsner, Klaus           |      | 1061-26 |
| 324 | Noakes, Günther         |      | 0986-99 |
| 325 | Krause, Volker          |      | 0952-26 |
| 326 | Knittlmayer, Dr. Sabine |      | 0971-11 |
| 327 | Günther, Nick           |      | 0845-08 |
| 328 | Blunk Käthe             |      | 0823-05 |
| 329 | Gläser, Yvonne          |      | Restp.  |
| 330 | Akbari, Abdul-Wahid     |      | -----   |
| 331 | Von Knobloch, Hanno     |      | 0853-01 |
| 332 | Fuhrmann, Berndt        |      | 0783-06 |
| 333 | Eisermann, Rüdiger      |      | Restp.  |

## Kinder, Jugendliche

|     |                      |      |         |
|-----|----------------------|------|---------|
| 334 | Voss, Henrike        | 1604 | 1507-28 |
| 335 | Weidmann, Felix      |      | 1412-09 |
| 336 | Schnock, Juliane     |      | 1060-03 |
| 337 | Stas, Antonia        |      | 0771-04 |
| 338 | Hafezi, Ahmad-Farhan |      | Restp.  |
| 339 | Kniep, Alan          |      | Restp.  |
| 340 | Kruhl, Joscha        |      | Restp.  |
| 342 | Krohn, Frederik      |      | -----   |

## Anmerkungen zur Reserveliste

(AS)

Beim Einsatz von Spielern aus der Reserveliste ist folgendes zu beachten:

- bestimmte Spieler sind bereits Mannschaften zugeordnet worden (Überschrift vor den Spielern); nach Rücksprache mit ihrem MF wären sie vielleicht auch einmal bereit, anderswo auszuweichen.
- Wer in großer Not ist, kann sich von Christian Zickelbein (0171-456 71 72) beraten lassen; Kinder bitte grundsätzlich nur freitags einplanen.
- Mitglieder, die bisher keinen HSK Spielerpass haben – also in dieser Liste nicht aufgeführt sind –, können eine vorläufige Spielgenehmigung erhalten und mit einer a-Nummer in eine Mannschaft nachgemeldet werden. Jede unserer 23 Mannschaften könnte also **einen** Spieler mit a-Nummer haben (in einigen Mannschaften

bereits gemeldet), der dann auch alle ausstehenden Runden spielen kann – aber nur in dieser Mannschaft. Die Werbung von neuen Mitgliedern lohnt sich also für Mannschaften, die das Gefühl haben, noch eine Verstärkung zu brauchen.

- Der Rückgriff auf Spieler aus der Reserveliste und auch aus niederen Mannschaften sollte mit Bedacht geschehen, denn wer einmal eingesetzt ist, der ist automatisch nicht mehr für Mannschaften in Parallelgruppen der gleichen Staffel einsetzbar. D.h. vor dem Zugriff auf einen weiteren Ersatzspieler sollte zunächst abgeklärt werden (z.B. über unsere Internetseiten), ob der bereits für die Mannschaft gespielte Ersatzspieler nicht wieder auszuweichen kann – auch wenn er vielleicht das erste Mal nicht so erfolgreich wie erhofft gespielt hat.

## Suche nach einem Ersatzspieler

(AS)

In diesem Jahr sind die Internetseiten zur HMM genau so aufgebaut wie im Vorjahr. Die Spiel-tage sind farblich unterschieden: grün für Auswärtswettkampf und gelb für Heimwettkampf. Ein Ersatzspielereinsatz wird ebenfalls in der Farbe der Einsatz-Klasse in der gespielten Runde ausgewiesen – ergänzt mit dem Kürzel

der Klassenstufe (z.B. SL für Stadtliga, usw.) und der Mannschaft. Daraus kann ein Ersatzsuchender Mannschaftsführer sofort erkennen, wer bereits in welcher Klasse und Mannschaft ausgeholfen hat.

Ein Blick auf die HSK Internetseiten lohnt sich also, bevor man zum Telefonhörer greift!

## Ø–Wertberechnung für die HMM 2015

Es zeigt sich immer wieder, dass trotz aller Unkenrufe unsere sicherlich auf einfachen Mitteln aufgebaute Prognose (Vergleich der DWZ-Durchschnittswerte aller Mannschaftsmitglieder) doch nicht einer gewissen Realität entbehrt. Daher habe ich auch in diesem Jahr unsere Prognose des Tabellenrangs auf der Durchschnitts-DWZ aufgebaut. Bei Mannschaften, mit „komplett-ausgestatteten“ DWZ-Spielern ist die Durchschnitts-DWZ-Berechnung ein Selbstgänger. Fehlt jedoch einem Spieler diese Wertzahl, dann habe ich wie im

Vorjahr eine „Hilfs-DWZ“ dem Spieler gegeben. Es ist immer die DWZ des Vordermannes – unter der Annahme, dass die Mannschaften im Regelfall nach Spielstärke aufstellen. Dadurch kann der Durchschnittswert einer Mannschaft höher ausfallen, als er in der Realität ist. Diese „Hilfsmaßnahme“ hat sich in Vorjahren bereits bewährt und liefert aus meiner Sicht eine bessere Einschätzung als den Spieler einfach in der Berechnung zu ignorieren und die Summe der DWZ-Zahlen durch eine kleinere Spielerzahl zu dividieren.

## Wichtige Punkte für die HMM

(AS)

In diesem Jahr habe ich auf die obligatorische Wiederholung der zwei früheren Eingangsseiten für die HMM verzichtet, da alle Mannschaftsführer ein Verbandsheft mit den wichtigen Regeln zum Turnier bekommen haben. Es lohnt sich also dort die Seiten 5 bis 13 einmal in Ruhe zu lesen, damit wir keine Punkte wegen Verstoß gegen die TO verlieren und auch keine Strafzahlungen erhalten (wegen kampfloser Partien oder verspäteter Meldungen). An dieser Stelle sei nur noch einmal auf die wichtigen Punkte des Zusammenwirkens in einer Mannschaft verwiesen:

1. Mannschaftsführer sprechen bitte rechtzeitig die Wettkampftermine mit ihren Mitspieler/innen ab.

2. Vor dem nächsten Wettkampf sollte noch einmal mit allen Mannschaftsspieler/innen der Einsatz abgestimmt werden.
3. Mitspieler/innen helfen ihren Mannschaftsführern bitte bei der Koordination der Wettkampftermine.
4. Die Mannschaften sollten sich bereits eine Viertelstunde vor Wettkampfbeginn im Spiellokal treffen.
5. Bitte fühlen Sie sich als Mannschaft bei einem Heimwettkampf gemeinschaftlich für den Aufbau der Bretter verantwortlich.
6. Helfen Sie mit, dass alle Spieler einer Mannschaft ausgewogen zum Einsatz kommen.
7. Lassen Sie andere an ihren (Mannschafts-) Erfolgen und auch Misserfolgen durch Kurzberichte teilhaben.

# Hamburger Mannschaftskämpfe 2015

| Januar |        |                    |                      |
|--------|--------|--------------------|----------------------|
| Mi     | 14.01. | Volksdorf 1        | – HSK 15             |
| Do     | 15.01. | Union Eimsbüttel 4 | – HSK 12             |
|        |        | Diagonale 3        | – HSK 19             |
|        |        | HSK 22             | – HSK 23             |
| Fr     | 16.01. | HSK 5              | – HSK 6              |
|        |        | Fischbek 1         | – HSK 7              |
|        |        | HSK 8              | – HSK 9              |
|        |        | HSK 16             | – HSK 18             |
|        |        | HSK 17             | – Weisse Dame 3      |
| Mo     | 19.01. | Farmsen 3          | – HSK 28             |
| Di     | 20.01. | HSK 20             | – HSK 21             |
|        |        | HSK 27             | – St. Pauli 9        |
| Do     | 22.01. | HSK 14             | – HSK 13             |
| Fr     | 23.01. | HSK 10             | – HSK 11             |
|        |        | HSK 24             | – HSK 25             |
|        |        | HSK 26             | – Schachfreunde 6    |
| Mo     | 26.01. | Großhansdorf 3     | – HSK 23             |
| Di     | 27.01. | HSK 7              | – HSK 5              |
|        |        | HSK 15             | – Bergstedt 1        |
|        |        | Sasel 3            | – HSK 27             |
| Do     | 29.01. | Billstedt-Horn 1   | – HSK 20             |
| Do     | 29.01. | HSK 28             | – Bergstedt 3        |
|        |        | Pinneberg 3        | – HSK 19             |
| Fr     | 30.01. | SV Eidelstedt 1    | – HSK 6              |
|        |        | HSK 8              | – Barmbek 1          |
|        |        | HSK 9              | – Schachelschweine 1 |
|        |        | HSK 16             | – HSK 17             |
|        |        | HSK 18             | – SV Eidelstedt 2    |

| Februar |        |                       |                      |
|---------|--------|-----------------------|----------------------|
| Di      | 03.02. | Barmbek 3             | – HSK 22             |
|         |        | Bergstedt 2           | – HSK 26             |
| Do      | 05.02. | HSK 13                | – Königsspringer 5   |
|         |        | HSK 14                | – SKJE 4             |
| Fr      | 06.02. | Altona/Finkenwerder 1 | – HSK 10             |
|         |        | Langenhorn 1          | – HSK 11             |
|         |        | HSK 12                | – Pinneberg 2        |
|         |        | HSK 24                | – Königsspringer 6   |
|         |        | HSK 25                | – Langenhorn 3       |
| Di      | 10.02. | Barmbek 1             | – HSK 9              |
|         |        | HSK 20                | – St. Pauli 7        |
| Do      | 12.02. | Schachfreunde 2       | – HSK 8              |
|         |        | Schachfreunde 3       | – HSK 14             |
|         |        | HSK 22                | – Schachfreunde 4    |
| Fr      | 13.02. | HSK 5                 | – Union Eimsbüttel 2 |
|         |        | SKJE 2                | – HSK 12             |
|         |        | SKJE 5                | – HSK 16             |
|         |        | HSK 17                | – HSK 18             |
|         |        | HSK 19                | – SW Harburg 2       |
|         |        | HSK 23                | – Barmbek 3          |
|         |        | NTSV 3                | – HSK 24             |
|         |        | Königsspringer 6      | – HSK 25             |
|         |        | HSK 27                | – Blankenese 4       |
| Di      | 17.02. | Barmbek 2             | – HSK 15             |
| Mi      | 18.02. | Blankenese 5          | – HSK 28             |

|    |        |                    |                         |
|----|--------|--------------------|-------------------------|
| Do | 19.02. | HSK 21             | – Billstedt-Horn 1      |
| Fr | 20.02. | HSK 6              | – HSK 7                 |
|    |        | HSK 10             | – Königsspringer 4      |
|    |        | HSK 11             | – Altona/Finkenwerder 1 |
|    |        | SKJE 4             | – HSK 13                |
|    |        | HSK 26             | – Königsspringer 7      |
| Di | 24.02. | Sasel 2            | – HSK 22                |
| Do | 26.02. | Union Eimsbüttel 2 | – HSK 6                 |
|    |        | Diagonale 2        | – HSK 12                |
|    |        | Billstedt-Horn 2   | – HSK 27                |
| Fr | 27.02. | NTSV 1             | – HSK 5                 |
|    |        | SV Eidelstedt 1    | – HSK 7                 |
|    |        | HSK 8              | – Concordia 1           |
|    |        | HSK 9              | – Wilhelmsburg 1        |
|    |        | Fischbek 2         | – HSK 10                |
|    |        | Königsspringer 4   | – HSK 11                |
|    |        | HSK 17             | – SKJE 5                |
|    |        | HSK 18             | – Diogenes 4            |

| März |        |                 |                      |
|------|--------|-----------------|----------------------|
| Di   | 17.03. | HSK 15          | – Concordia 2        |
|      |        | Bergedorf 1     | – HSK 20             |
|      |        | St. Pauli 7     | – HSK 21             |
| Mi   | 18.03. | Blankenese 3    | – HSK 19             |
| Do   | 19.03. | HSK 13          | – Bille SC 3         |
|      |        | HSK 14          | – St. Pauli 6        |
|      |        | Schachfreunde 4 | – HSK 23             |
|      |        | Diagonale 4     | – HSK 28             |
| Fr   | 20.03. | HSK 16          | – Fischbek 3         |
|      |        | HSK 24          | – SV Eidelstedt 4    |
|      |        | HSK 25          | – SKJE 6             |
|      |        | HSK 26          | – Schachelschweine 3 |
| Mo   | 23.03. | Großhansdorf 1  | – HSK 8              |
| Di   | 24.03. | HSK 7           | – Union Eimsbüttel 2 |
| Do   | 26.03. | HSK 22          | – Volksdorf 2        |
| Fr   | 27.03. | HSK 5           | – Pinneberg 1        |
|      |        | HSK 6           | – NTSV 1             |
|      |        | Langenhorn 2    | – HSK 16             |
|      |        | Fischbek 3      | – HSK 17             |
|      |        | SKJE 5          | – HSK 18             |
|      |        | HSK 19          | – Fischbek 4         |
|      |        | HSK 23          | – Sasel 2            |
| Mo   | 30.03. | NTSV 3          | – HSK 25             |
|      |        | Diogenes 3      | – HSK 15             |

| April |        |                 |                     |
|-------|--------|-----------------|---------------------|
| Do    | 02.04. | Schachfreunde 3 | – HSK 13            |
|       |        | HSK 21          | – Bergedorf 1       |
|       |        | HSK 28          | – SKJE 7            |
| Di    | 07.04. | HSK 20          | – Wilhelmsburg 2    |
|       |        | Sasel 4         | – HSK 26            |
|       |        | HSK 27          | – Mümmelmannsberg 1 |
| Do    | 09.04. | Schachfreunde 2 | – HSK 9             |



|           |                 |                      |
|-----------|-----------------|----------------------|
| Fr 10.04. | <b>HSK 10</b>   | – Marmstorf 2        |
|           | <b>HSK 11</b>   | – Fischbek 2         |
|           | <b>HSK 12</b>   | – Lurup 1            |
|           | HSG/BUE 1       | – <b>HSK 14</b>      |
|           | Langenhorn 3    | – <b>HSK 24</b>      |
| Mo 13.04. | SV Eidelstedt 3 | – <b>HSK 19</b>      |
| Di 14.04. | St. Pauli 4     | – <b>HSK 5</b>       |
|           | Rösselsprung 1  | – <b>HSK 22</b>      |
| Fr 17.04. | NTSV 1          | – <b>HSK 7</b>       |
|           | <b>HSK 8</b>    | – Schachelschweine 1 |
|           | <b>HSK 9</b>    | – Farmsen 1          |
|           | SKJE 3          | – <b>HSK 10</b>      |
|           | <b>HSK 16</b>   | – SV Eidelstedt 2    |
|           | <b>HSK 18</b>   | – Schachfreunde 5    |
|           | Weisse Dame 2   | – <b>HSK 20</b>      |
| Di 21.04. | Wedel 1         | – <b>HSK 12</b>      |
|           | <b>HSK 15</b>   | – Schachelschweine 2 |
|           | Bille SC 5      | – <b>HSK 27</b>      |
| Mi 22.04. | Volksdorf 2     | – <b>HSK 23</b>      |
| Do 23.04. | Pinneberg 1     | – <b>HSK 6</b>       |
|           | <b>HSK 13</b>   | – Union Eimsbüttel 3 |
|           | <b>HSK 14</b>   | – Königsspringer 5   |
|           | Wilhelmsburg 2  | – <b>HSK 21</b>      |
|           | SW Harburg 4    | – <b>HSK 28</b>      |
| Fr 24.04. | Marmstorf 2     | – <b>HSK 11</b>      |
|           | <b>HSK 17</b>   | – Langenhorn 2       |
|           | <b>HSK 24</b>   | – SKJE 6             |
|           | <b>HSK 25</b>   | – Weisse Dame 4      |
|           | <b>HSK 26</b>   | – Volksdorf 3        |
| Di 28.04. | <b>HSK 7</b>    | – Pinneberg 1        |
|           | <b>HSK 20</b>   | – SW Harburg 3       |
| Do 30.04. | <b>HSK 22</b>   | – Farmsen 2          |

| Mai       |                 |                    |
|-----------|-----------------|--------------------|
| Di 05.05. | Bille SC 3      | – <b>HSK 14</b>    |
|           | Bramfeld SK 1   | – <b>HSK 15</b>    |
|           | Barmbek 4       | – <b>HSK 26</b>    |
| Do 07.05. | Wilhelmsburg 1  | – <b>HSK 8</b>     |
|           | <b>HSK 21</b>   | – Weisse Dame 2    |
| Fr 08.05. | <b>HSK 5</b>    | – Blankenese 1     |
|           | <b>HSK 6</b>    | – St. Pauli 4      |
|           | SV Eidelstedt 2 | – <b>HSK 17</b>    |
|           | <b>HSK 19</b>   | – St. Pauli 8      |
|           | <b>HSK 23</b>   | – Rösselsprung 1   |
|           | Weisse Dame 4   | – <b>HSK 24</b>    |
| Di 19.05. | St. Pauli 6     | – <b>HSK 13</b>    |
|           | <b>HSK 27</b>   | – Lurup 2          |
| Do 21.05. | Concordia 1     | – <b>HSK 9</b>     |
|           | <b>HSK 28</b>   | – Königsspringer 8 |

|           |                 |                 |
|-----------|-----------------|-----------------|
| Fr 22.05. | <b>HSK 10</b>   | – Bille SC 2    |
|           | <b>HSK 11</b>   | – SKJE 3        |
|           | <b>HSK 12</b>   | – St. Pauli 5   |
|           | Diogenes 4      | – <b>HSK 16</b> |
|           | Fischbek 3      | – <b>HSK 18</b> |
|           | SV Eidelstedt 4 | – <b>HSK 25</b> |

| Juni      |                    |                       |
|-----------|--------------------|-----------------------|
| Mo 01.06. | Caissa 1           | – <b>HSK 22</b>       |
| Mo 01.06. | Farmsen 2          | – <b>HSK 23</b>       |
| Di 02.06. | St. Pauli 4        | – <b>HSK 7</b>        |
|           | <b>HSK 15</b>      | – Sasel 1             |
|           | Bille SC 4         | – <b>HSK 20</b>       |
| Mi 03.06. | Blankenese 1       | – <b>HSK 6</b>        |
| Do 04.06. | SW Harburg 1       | – <b>HSK 12</b>       |
|           | Union Eimsbüttel 5 | – <b>HSK 19</b>       |
| Fr 05.06. | Fischbek 1         | – <b>HSK 5</b>        |
|           | <b>HSK 8</b>       | – Farmsen 1           |
|           | <b>HSK 9</b>       | – Bille SC 1          |
|           | <b>HSK 16</b>      | – Schachfreunde 5     |
|           | <b>HSK 17</b>      | – Diogenes 4          |
| Do 11.06. | <b>HSK 13</b>      | – Marmstorf 3         |
|           | <b>HSK 14</b>      | – Union Eimsbüttel 3  |
|           | SW Harburg 3       | – <b>HSK 21</b>       |
|           | Pinneberg 4        | – <b>HSK 27</b>       |
| Fr 12.06. | NTSV 2             | – <b>HSK 10</b>       |
|           | Bille SC 2         | – <b>HSK 11</b>       |
|           | <b>HSK 18</b>      | – Weisse Dame 3       |
| Mo 15.06. | Großhansdorf 1     | – <b>HSK 9</b>        |
| Di 16.06. | <b>HSK 7</b>       | – Blankenese 1        |
| Do 18.06. | <b>HSK 22</b>      | – Großhansdorf 3      |
| Fr 19.06. | <b>HSK 5</b>       | – SV Eidelstedt 1     |
|           | <b>HSK 6</b>       | – Fischbek 1          |
|           | Marmstorf 3        | – <b>HSK 14</b>       |
|           | Weisse Dame 3      | – <b>HSK 16</b>       |
|           | Langenhorn 2       | – <b>HSK 18</b>       |
|           | <b>HSK 19</b>      | – Wedel 2             |
|           | <b>HSK 23</b>      | – Caissa 1            |
|           |                    |                       |
| Mo 22.06. | Großhansdorf 2     | – <b>HSK 15</b>       |
| Di 23.06. | Bille SC 1         | – <b>HSK 8</b>        |
| Do 25.06. | <b>HSK 21</b>      | – Bille SC 4          |
| Fr 26.06. | <b>HSK 10</b>      | – <b>Langenhorn 1</b> |
|           | <b>HSK 11</b>      | – NTSV 2              |
|           | <b>HSK 12</b>      | – Blankenese 2        |
|           | HSG/BUE 1          | – <b>HSK 13</b>       |
|           | Schachfreunde 5    | – <b>HSK 17</b>       |

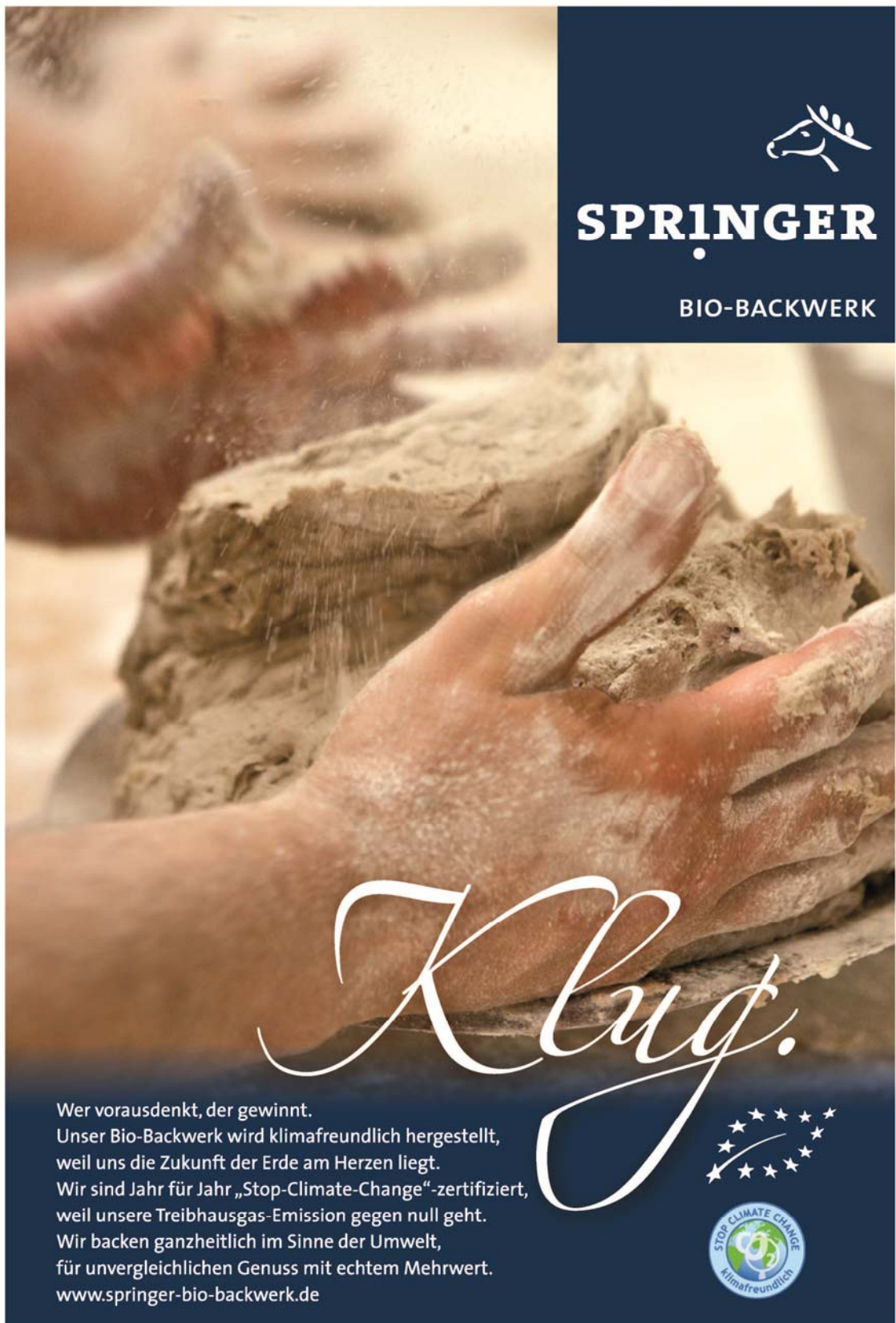

**SPRINGER**

BIO-BACKWERK

*Klug.*

Wer vorausdenkt, der gewinnt.  
Unser Bio-Backwerk wird klimafreundlich hergestellt,  
weil uns die Zukunft der Erde am Herzen liegt.  
Wir sind Jahr für Jahr „Stop-Climate-Change“-zertifiziert,  
weil unsere Treibhausgas-Emission gegen null geht.  
Wir backen ganzheitlich im Sinne der Umwelt,  
für unvergleichlichen Genuss mit echtem Mehrwert.  
[www.springer-bio-backwerk.de](http://www.springer-bio-backwerk.de)

